

# NOTAS A LOS ESTADOS FINANCIEROS

## Instituto Chihuahuense de Infraestructura Física Educativa

### Notas a los Estados Financieros

Al 31 de Diciembre de 2014

#### I. Notas de Desglose

##### I.I Información contable

##### 1) Notas al Estado de Situación Financiera

El Estado de Situación Financiera muestra la situación de los activos, pasivos y patrimonio del Instituto a una fecha correspondiente. Refleja información de manera acumulativa de los bienes y derechos clasificados en rubros de acuerdo a su disponibilidad de liquidez al igual que sus obligaciones o compromisos, agrupándolas con relación a su exigibilidad, y el patrimonio o hacienda pública, valuados y elaborados de acuerdo con los Postulados de Contabilidad Gubernamental, emitidos por el Consejo Nacional de Armonización Contable.

##### Activo

El activo se compone de los fondos, valores, derechos y bienes cuantificados en términos monetarios, los cuales controla y dispone el Instituto Chihuahuense de Infraestructura Física Educativa para la prestación de servicios públicos en materia de infraestructura educativa, este se integra como sigue:

##### Efectivo y equivalentes

##### 1. Efectivo

Bajo protesta de decir la verdad declaramos que los Estados Financieros y sus Notas son razonablemente correctos y responsabilidad del emisor.

\_\_\_\_\_  
ING. VICTOR MANUEL CASTRO  
ARMENDARIZ  
DIRECTOR GENERAL DEL ICHIFE

\_\_\_\_\_  
C.P. Y M.F. GUILLERMO VILLANUEVA  
AVALOS  
SUBJEFE DEL DEPTO. ADMIVO.

**Cuenta Pública**  
**Notas a los Estados Financieros**  
**Del 1 de Enero al 31 de Diciembre de 2014 y 2013**

(Pesos)

**Ente Público:** INSTITUTO CHIHUAHUENSE DE INFRAESTRUCTURA FISICA EDUCATIVA

**Poder Ejecutivo:** PARAESTATALES

La cuenta de efectivo al 31 de Diciembre de 2014 es por un monto de 28 mil pesos y representa el 0.12 por ciento del activo circulante, se integra por tres fondos fijos de caja con la finalidad de cubrir ciertos gastos en efectivo necesarios para la realización de las funciones pertinentes a cada una de las áreas técnico y/o administrativas del Instituto.

Dichos fondos fijos de caja, al cierre del cuarto trimestre de 2014, presentan los siguientes saldos:

Cuenta	Saldo
Fondo fijo a cargo de Guillermo Armando Villanueva Avalos	20,000.00
Fondo fijo a cargo de Manuel Enrique Carrasco Herrera	3,000.00
Fondo fijo a cargo de Septiembre Vanessa Chávez Hyslop	5,000.00
<b>Saldo al 31 de Diciembre de 2014</b>	<b>\$28,000.00</b>

## 2. Bancos / tesorería

El renglón de bancos / tesorería al 31 de Diciembre de 2014 es por un monto de un millón 10 mil 734 pesos 91/100 m.n. y representa el 4.41 por ciento del activo circulante, está constituido por moneda de curso legal o sus equivalentes, propiedad del Instituto, depositado en cuentas de Instituciones Financieras, que otorga la disponibilidad financiera a la vista para cubrir los compromisos de pago a proveedores y prestadores de servicios en cumplimiento de las funciones inherentes al Instituto, ya sea mediante transferencias, retiros de efectivo, emisión de cheques o cualquier otro concepto análogo. Dichas cuentas bancarias al cierre del cuarto trimestre de 2014, presentan los siguientes saldos:

Cuenta	Saldo
Banco Mercantil del Norte, S.A. 00133215274	210,325.32

Bajo protesta de decir la verdad declaramos que los Estados Financieros y sus Notas son razonablemente correctos y responsabilidad del emisor.

\_\_\_\_\_  
ING. VICTOR MANUEL CASTRO  
ARMENDARIZ  
DIRECTOR GENERAL DEL ICHIFE

\_\_\_\_\_  
C.P. Y M.F. GUILLERMO VILLANUEVA  
AVALOS  
SUBJEFE DEL DEPTO. ADMIVO.

**Cuenta Pública**  
**Notas a los Estados Financieros**  
**Del 1 de Enero al 31 de Diciembre de 2014 y 2013**

(Pesos)

**Ente Público:** INSTITUTO CHIHUAHUENSE DE INFRAESTRUCTURA FISICA EDUCATIVA

**Poder Ejecutivo:** PARAESTATALES

Banco Mercantil del Norte, S.A. 00129521567	136,116.01
Banco Mercantil del Norte, S.A. 00130279097	35,668.75
Banco Mercantil del Norte, S.A. 00170691444	1,261.24
Scotiabank Inverlat, S.A. 21503175391	569,781.21
Scotiabank Inverlat, S.A. 21503175383	57,582.38
<b>Saldo al 31 de Diciembre de 2014</b>	<b>\$1'010,734.91</b>

La disponibilidad bancaria que muestra el estado financiero en su mayor parte corresponde a recursos etiquetados y los necesarios para cubrir compromisos a corto plazo.

### 3. Inversiones temporales

El renglón de inversiones temporales al 31 de Diciembre de 2014 es por un monto de 9 millones 228 mil 105 pesos 33/100 m.n. y representa el 40.28 por ciento del activo circulante, está constituido por moneda de curso legal o sus equivalentes, propiedad del Instituto, depositado en cuentas de inversión "mesa de dinero" ante Instituciones Financieras, con la finalidad de obtener rendimientos de los fondos que no se están utilizando al momento, una vez que estos son requeridos para lograr tener una disponibilidad financiera que permita cubrir los compromisos de pago a proveedores y prestadores de servicios en cumplimiento de las funciones inherentes al Instituto, se realizan transferencias de dichos fondos de las cuentas de inversión a las cuentas bancarias correspondientes. Los saldos en mesa de dinero al cierre del cuarto trimestre de 2014, son los siguientes:

Cuenta	Saldo
Banco Mercantil del Norte, S.A. 00133215274	6'576,261.49

Bajo protesta de decir la verdad declaramos que los Estados Financieros y sus Notas son razonablemente correctos y responsabilidad del emisor.

\_\_\_\_\_  
 ING. VICTOR MANUEL CASTRO  
 ARMENDARIZ  
 DIRECTOR GENERAL DEL ICHIFE

\_\_\_\_\_  
 C.P. Y M.F. GUILLERMO VILLANUEVA  
 AVALOS  
 SUBJEFE DEL DEPTO. ADMIVO.

**Cuenta Pública**  
**Notas a los Estados Financieros**  
**Del 1 de Enero al 31 de Diciembre de 2014 y 2013**

(Pesos)

**Ente Público:** INSTITUTO CHIHUAHUENSE DE INFRAESTRUCTURA FISICA EDUCATIVA

**Poder Ejecutivo:** PARAESTATALES

Banco Mercantil del Norte, S.A. 00129521567	1'102,987.56
Banco Mercantil del Norte, S.A. 00130279097	1'548,856.28
<b>Saldo al 31 de Diciembre de 2014</b>	<b>\$9'228,105.33</b>

**Derechos a recibir efectivo y equivalentes**

**4. Cuentas por cobrar a corto plazo**

Este renglón del activo se compone por derechos exigibles a favor del Instituto, derivados de apoyos administrativos necesarios y otorgados a funcionarios con motivo del cumplimiento de las funciones asignadas. El saldo al cierre del cuarto trimestre de 2014 se integra básicamente por los siguientes conceptos:

Cuenta	Saldo
Gastos por comprobar	8,074.77
Otros	10.00
<b>Saldo al 31 de Diciembre de 2014</b>	<b>\$8,084.77</b>

En su totalidad este renglón asciende a 8 mil 84 pesos 77/100 m.n. y representa el 0.04 por ciento del activo circulante.

**5. Deudores diversos por cobrar a corto plazo**

El saldo al cierre del cuarto trimestre de 2014 se integra por las siguientes partidas:

Cuenta	Saldo

Bajo protesta de decir la verdad declaramos que los Estados Financieros y sus Notas son razonablemente correctos y responsabilidad del emisor.

\_\_\_\_\_  
 ING. VICTOR MANUEL CASTRO  
 ARMENDARIZ  
 DIRECTOR GENERAL DEL ICHIFE

\_\_\_\_\_  
 C.P. Y M.F. GUILLERMO VILLANUEVA  
 AVALOS  
 SUBJEFE DEL DEPTO. ADMIVO.

**Cuenta Pública**  
**Notas a los Estados Financieros**  
**Del 1 de Enero al 31 de Diciembre de 2014 y 2013**

(Pesos)

**Ente Público:** INSTITUTO CHIHUAHUENSE DE INFRAESTRUCTURA FISICA EDUCATIVA

**Poder Ejecutivo:** PARAESTATALES

I.N.I.F.E.D.	3'330,080.05
Consejo Nacional de Fomento Educativo	252,000.00
CECyTECH	108,827.95
Grupo Casas Grandes, S.A. de C.V.	8'654,406.64
<b>Saldo al 31 de Diciembre de 2014</b>	<b>\$12'345,314.64</b>

Este renglón asciende a la cantidad de 12 millones 345 mil 314 pesos 64/100 m.n. y representa un 53.89 por ciento dentro del activo circulante y se conforma por derechos exigibles a favor del Instituto, integrados de acuerdo a lo siguiente:

El monto de las ministraciones a realizar por parte del Instituto Nacional de Infraestructura Física Educativa para la supervisión de la acción, mencionada en el Convenio específico de Escuelas Dignas 2013 y 2014, pendientes de recibir para la operación y ejecución de acciones en la infraestructura educativa en planteles educativos de tipo básico en la Entidad Federativa en el Marco del Programa "Escuelas Dignas" conforme a lo siguiente:

CFDI	Fecha	Descripción	Monto
63	19-12-2013	Saldo correspondiente al 30 % de la supervisión de la acción, para el desarrollo del Programa de Escuelas Dignas 2013	26,108.09
77	03-09-2014	1er pago correspondiente al 25% de la supervisión de las acciones	158,818.91
93	14-09-2014	2º pago correspondiente al 25% de la supervisión hasta el 50% de avance físico general de las acciones	158,818.91

Bajo protesta de decir la verdad declaramos que los Estados Financieros y sus Notas son razonablemente correctos y responsabilidad del emisor.

\_\_\_\_\_  
 ING. VICTOR MANUEL CASTRO  
 ARMENDARIZ

DIRECTOR GENERAL DEL ICHIFE

\_\_\_\_\_  
 C.P. Y M.F. GUILLERMO VILLANUEVA  
 AVALOS

SUBJEFE DEL DEPTO. ADMIVO.

**Cuenta Pública**  
**Notas a los Estados Financieros**  
**Del 1 de Enero al 31 de Diciembre de 2014 y 2013**

(Pesos)

**Ente Público:** INSTITUTO CHIHUAHUENSE DE INFRAESTRUCTURA FISICA EDUCATIVA

**Poder Ejecutivo:** PARAESTATALES

94	14-11-2014	3° pago correspondiente al 25% de la supervisión hasta el 75% de avance físico general de las acciones	158,818.91
99	28-11-2014	4° Pago correspondiente al finiquito de la supervisión hasta el 100% del avance físico general de 56 acciones	158,818.91
100	28-11-2014	1° pago correspondiente al 25% de la supervisión de las acciones, para el 60% del monto establecido en el Convenio Específico	115,749.08
101	28-11-2014	2° pago correspondiente al 25% de la supervisión hasta el 50% de avance físico general de las acciones, para el 60% del monto establecido en el Convenio Específico	115,749.08
102	28-11-2014	3° pago correspondiente al 25% de la supervisión hasta el 75% de avance físico general de las acciones, para el 60% del monto establecido en el Convenio Específico	115,749.08
103	28-11-2014	4° Pago correspondiente al finiquito de la supervisión hasta el 100% del avance físico general de 43 acciones, para el 60% del importe total de las acciones establecido en el Convenio Específico	115,749.08
<b>Total</b>			<b>\$1'124,380.05</b>

El monto de las ministraciones pendientes de realizar por parte del Instituto Nacional de Infraestructura Física Educativa por concepto de la entrega del número de expedientes correspondientes al levantamiento de datos técnicos para la emisión del diagnóstico, conforme al convenio de colaboración para la ejecución de la actividad denominada "Diagnósticos de la Infraestructura física Educativa" 2014 conforme a lo siguiente:

CFDI	Fecha	Descripción	Monto

Bajo protesta de decir la verdad declaramos que los Estados Financieros y sus Notas son razonablemente correctos y responsabilidad del emisor.

\_\_\_\_\_  
 ING. VICTOR MANUEL CASTRO  
 ARMENDARIZ

DIRECTOR GENERAL DEL ICHIFE

\_\_\_\_\_  
 C.P. Y M.F. GUILLERMO VILLANUEVA  
 AVALOS

SUBJEFE DEL DEPTO. ADMIVO.

**Cuenta Pública**  
**Notas a los Estados Financieros**  
**Del 1 de Enero al 31 de Diciembre de 2014 y 2013**

(Pesos)

**Ente Público:** INSTITUTO CHIHUAHUENSE DE INFRAESTRUCTURA FISICA EDUCATIVA

**Poder Ejecutivo:** PARAESTATALES

92	14-11-2014	Ministración correspondiente a la entrega de 400 expedientes del levantamiento de datos técnicos para la emisión del diagnóstico	1'120,000.00
98	26-11-2014	2ª. Ministración correspondiente a la entrega de 517 expedientes del levantamiento de datos técnicos para la emisión del diagnóstico	1'085,700.00
<b>Total</b>			<b>\$2'205,700.00</b>

El monto de las ministraciones pendientes realizar por parte del Consejo Nacional de Infraestructura Física Educativa para normar y supervisar la construcción y/o rehabilitación de espacios educativos del Programa Anual de Obra Pública 2014 para el universo de escuelas compensadas y comunitarias, en el Estado de Chihuahua, conforme a lo siguiente:

CFDI	Fecha	Descripción	Monto
95	21-11-2014	Pago para normar y supervisar la construcción y/o rehabilitación de espacios educativos del Programa Anual de Obra Pública 2014 para el universo de escuelas compensadas	35,935.00
96	21-11-2014	Pago para normar y supervisar la construcción y/o rehabilitación de espacios educativos del Programa Anual de Obra Pública 2014 para el universo de escuelas compensadas	96,065.00
97	21-11-2014	Pago para normar y supervisar la construcción y/o rehabilitación de espacios educativos del Programa Anual de Obra Pública 2014 para el universo de escuelas Comunitarias	120,000.00

Bajo protesta de decir la verdad declaramos que los Estados Financieros y sus Notas son razonablemente correctos y responsabilidad del emisor.

\_\_\_\_\_  
 ING. VICTOR MANUEL CASTRO  
 ARMENDARIZ  
 DIRECTOR GENERAL DEL ICHIFE

\_\_\_\_\_  
 C.P. Y M.F. GUILLERMO VILLANUEVA  
 AVALOS  
 SUBJEFE DEL DEPTO. ADMIVO.

**Cuenta Pública**  
**Notas a los Estados Financieros**  
**Del 1 de Enero al 31 de Diciembre de 2014 y 2013**

(Pesos)

**Ente Público:** INSTITUTO CHIHUAHUENSE DE INFRAESTRUCTURA FISICA EDUCATIVA

**Poder Ejecutivo:** PARAESTATALES

<b>Total</b>	<b>\$252,000.00</b>
--------------	---------------------

El monto de las ministraciones pendientes realizar por parte del Colegio de Estudios Científicos y Tecnológicos del Estado de Chihuahua para cubrir los gastos operativos y de supervisión por trabajos de construcción realizados de acuerdo a los Convenios de Colaboración celebrados, conforme a lo siguiente:

CFDI	Fecha	Descripción	Monto
88	07-11-2014	Trabajos de construcción de 16 aulas y 7 anexos, en 9 espacios educativos en los CECyTES y EMSAD	5,408.27
89	07-11-2014	trabajos de construcción de domos de protección para las áreas de canchas múltiples, plazas cívicas y gradas, en Planteles de diversos Municipios del Estado de Chihuahua adscritos al CECYTECH	29,255.35
90	07-11-2014	trabajos de construcción de bibliotecas y aulas , en los espacios educativos en los CECyTES y EMSAD	74,164.33
<b>Total</b>			<b>\$108,827.95</b>

Asimismo, es de recalcar que este renglón del activo se integra principalmente por la cantidad de 8 millones 654 mil, 406 pesos 64/100 m.n. a cargo de la empresa constructora Grupo Casas Grandes, S.A. de C.V., derivado de los pagos realizados por la Secretaría de Hacienda de Gobierno del Estado a través del Instituto Chihuahuense de Infraestructura Física Educativa a dicha empresa con motivo de las ampliaciones de montos derivadas del Programa de Rescate de Espacios Públicos 2013-2014 por concepto de aportación estatal.

**6. Ingresos por recuperar a corto plazo**

Este renglón del activo se integra por derechos exigibles a favor del Instituto, derivados del monto total del gasto devengado por concepto de indirectos con motivo del seguimiento, control y supervisión del Programa Anual de Obra ejecutado durante el año del 2010 pendientes de reembolso al cierre de dicho ejercicio por la cantidad de 70 mil 27 pesos 15/100 m.n., y en su mayoría por el monto del gasto devengado acumulado por concepto de indirectos con motivo del seguimiento, control y supervisión del Programa Anual de Obra ejecutado durante el periodo correspondiente al mes de diciembre del 2014 por 137 mil 237

Bajo protesta de decir la verdad declaramos que los Estados Financieros y sus Notas son razonablemente correctos y responsabilidad del emisor.

\_\_\_\_\_  
 ING. VICTOR MANUEL CASTRO  
 ARMENDARIZ

DIRECTOR GENERAL DEL ICHIFE

\_\_\_\_\_  
 C.P. Y M.F. GUILLERMO VILLANUEVA  
 AVALOS

SUBJEFE DEL DEPTO. ADMIVO.



**Cuenta Pública**  
**Notas a los Estados Financieros**  
**Del 1 de Enero al 31 de Diciembre de 2014 y 2013**  
**(Pesos)**

**Ente Público:** INSTITUTO CHIHUAHUENSE DE INFRAESTRUCTURA FISICA EDUCATIVA

**Poder Ejecutivo:** PARAESTATALES

pesos 69/100 m.n., pendientes de reembolso por parte de la Secretaría de Hacienda de Gobierno del Estado.

El saldo al cierre de dicho trimestre se integra por las siguientes partidas:

<b>Cuenta</b>	<b>Saldo</b>
Indirectos de Obra por Recuperar- Secretaría de Hacienda de Gobierno del Estado	207,264.84
<b>Saldo al 31 de Diciembre de 2014</b>	<b>\$207,264.84</b>

En su totalidad este renglón asciende a 207 mil 264 pesos 84/100 m.n. y representa el 0.90 por ciento del activo circulante.

#### **7. Deudores por anticipos de la tesorería a corto plazo**

El saldo de 13 mil 516 pesos 53/100 m.n. en este renglón del activo corresponde en su mayoría al remanente del saldo a favor, derivado del pago de lo indebido con motivo de la determinación y aplicación del monto del estímulo fiscal correspondiente al ISR sobre sueldos y salarios, reflejado mediante la presentación de declaración complementaria correspondiente al mes de agosto del año 2011, todo ello motivado en la adhesión de este Instituto al Decreto Federal que otorga estímulos fiscales en materia de la retención y entero del Impuesto Sobre la Renta a cargo de los trabajadores, aplicable para varios ejercicios fiscales; respecto al activo circulante representa el 0.05 por ciento. El saldo en este renglón al cierre del cuarto trimestre se integra de la siguiente manera:

<b>Cuenta</b>	<b>Saldo</b>
Saldo a favor / Pago de lo indebido	13,516.53
<b>Saldo al 31 de Diciembre de 2014</b>	<b>\$13,516.53</b>

Bajo protesta de decir la verdad declaramos que los Estados Financieros y sus Notas son razonablemente correctos y responsabilidad del emisor.

\_\_\_\_\_  
ING. VICTOR MANUEL CASTRO  
ARMENDARIZ  
DIRECTOR GENERAL DEL ICHIFE

\_\_\_\_\_  
C.P. Y M.F. GUILLERMO VILLANUEVA  
AVALOS  
SUBJEFE DEL DEPTO. ADMIVO.

**Cuenta Pública**  
**Notas a los Estados Financieros**  
**Del 1 de Enero al 31 de Diciembre de 2014 y 2013**

(Pesos)

Ente Público: INSTITUTO CHIHUAHUENSE DE INFRAESTRUCTURA FISICA EDUCATIVA

Poder Ejecutivo: PARAESTATALES

**Derechos a recibir bienes o servicios**

**8. Anticipo a proveedores por la adquisición de bienes y prestación de servicios a corto plazo**

El saldo de 30 mil 5 pesos 00/100 m.n. en este renglón del activo corresponde al monto de los anticipos otorgados a proveedores y/o prestadores de servicios en cumplimiento de las funciones inherentes al Instituto; respecto al activo circulante representa el 0.13 por ciento. El saldo en este renglón al cierre del cuarto trimestre se integra de la siguiente manera:

Cuenta	Saldo
SEA Chihuahua, S.A. de C.V.	30,005.00
<b>Saldo al 31 de Diciembre de 2014</b>	<b>\$30,005.00</b>

**Almacenes**

**9. Almacén de materiales y suministros de consumo**

El saldo de 37 mil 838 pesos 00/100 m.n. en este renglón del activo corresponde en su totalidad al monto de la afectación realizada durante el cuarto trimestre del año pasado por concepto de algunos bienes recibidos en donación realizada al Instituto por parte de la Auditoría Superior del Estado de Chihuahua. Dichos bienes se mantienen como bienes de almacén, ya que a la fecha los mismos no han tenido el uso y goce en beneficio del Instituto, asimismo, no se ha tenido el propósito de utilizarlos en el transcurso normal de las operaciones del Instituto, si no de entregarlos en donación y beneficio de otras Instituciones Educativas. Al cierre del cuarto trimestre este renglón respecto al activo circulante representa el 0.17 por ciento y se integra de la siguiente manera:

Cuenta	Saldo
Bodega en lote de la Av. Rio de Janeiro # 1000	37,838.00
<b>Saldo al 31 de Diciembre de 2014</b>	<b>\$37,838.00</b>

Bajo protesta de decir la verdad declaramos que los Estados Financieros y sus Notas son razonablemente correctos y responsabilidad del emisor.

\_\_\_\_\_  
ING. VICTOR MANUEL CASTRO  
ARMENDARIZ  
DIRECTOR GENERAL DEL ICHIFE

\_\_\_\_\_  
C.P. Y M.F. GUILLERMO VILLANUEVA  
AVALOS  
SUBJEFE DEL DEPTO. ADMIVO.

**Cuenta Pública**  
**Notas a los Estados Financieros**  
**Del 1 de Enero al 31 de Diciembre de 2014 y 2013**

(Pesos)

Ente Público: INSTITUTO CHIHUAHUENSE DE INFRAESTRUCTURA FISICA EDUCATIVA

Poder Ejecutivo: PARAESTATALES

**Bienes muebles, inmuebles e intangibles**

**10. Bienes inmuebles**

Al 31 de diciembre de 2014, se refleja la cifra de 11 millones 226 mil 327 pesos y representa el valor de toda la infraestructura tangible como edificios y terrenos propiedad del Instituto, que tienen por objeto: a) El uso y goce de los mismos en beneficios del Instituto, b) facilitar el cumplimiento del objeto de la entidad. Del total del activo no circulante este renglón representa el 41.50 por ciento.

El saldo de las partidas que integran este renglón, es el siguiente:

Cuenta	Saldo
Terrenos	5'322,327.00
Edificios no habitacionales	5'904,000.00
<b>Saldo al 31 de Diciembre de 2014</b>	<b>\$11'226,327.00</b>

**11. Bienes muebles**

Este renglón del activo refleja el valor de los bienes muebles que posee el Instituto, que tienen por objeto: a) El uso y goce de los mismos en beneficios del Instituto, b) facilitar el cumplimiento del objeto del Organismo. La adquisición de estos bienes denota el propósito de utilizarlos y de no venderlos en el transcurso normal de operaciones del Instituto, salvo que estos dejasen de ser útiles para el cumplimiento de los fines del mismo. Al 31 de diciembre de 2014, el saldo de las partidas que integran este renglón representa el 53.48 por ciento del total de los activos no circulantes, y se integran de la siguiente manera:

Cuenta	Saldo

Bajo protesta de decir la verdad declaramos que los Estados Financieros y sus Notas son razonablemente correctos y responsabilidad del emisor.

\_\_\_\_\_  
ING. VICTOR MANUEL CASTRO  
ARMENDARIZ  
DIRECTOR GENERAL DEL ICHIFE

\_\_\_\_\_  
C.P. Y M.F. GUILLERMO VILLANUEVA  
AVALOS  
SUBJEFE DEL DEPTO. ADMIVO.

**Cuenta Pública**  
**Notas a los Estados Financieros**  
**Del 1 de Enero al 31 de Diciembre de 2014 y 2013**

(Pesos)

**Ente Público:** INSTITUTO CHIHUAHUENSE DE INFRAESTRUCTURA FISICA EDUCATIVA

**Poder Ejecutivo:** PARAESTATALES

Mobiliario y equipo de administración	4'424,745.23
Mobiliario y equipo educacional y recreativo	248,409.59
Vehículos y equipo de transporte	9'118,790.37
Maquinaria, otros equipos y herramientas	673,730.42
<b>Saldo al 31 de Diciembre de 2014</b>	<b>\$14'465,675.61</b>

**12. Activos intangibles**

Este renglón del activo refleja el valor de los bienes intangibles, propiedad del Instituto. Al 31 de diciembre de 2014, el saldo de las partidas que integran este renglón representa el 5.01 por ciento del total de los activos no circulantes, y se integran de la siguiente manera:

Cuenta	Saldo
Software	56,694.40
Licencias	1'299,192.67
<b>Saldo al 31 de Diciembre de 2014</b>	<b>\$1'355,887.07</b>

**13. Activos diferidos**

Bajo protesta de decir la verdad declaramos que los Estados Financieros y sus Notas son razonablemente correctos y responsabilidad del emisor.

\_\_\_\_\_  
 ING. VICTOR MANUEL CASTRO  
 ARMENDARIZ  
 DIRECTOR GENERAL DEL ICHIFE

\_\_\_\_\_  
 C.P. Y M.F. GUILLERMO VILLANUEVA  
 AVALOS  
 SUBJEFE DEL DEPTO. ADMIVO.

**Cuenta Pública**  
**Notas a los Estados Financieros**  
**Del 1 de Enero al 31 de Diciembre de 2014 y 2013**

(Pesos)

**Ente Público:** INSTITUTO CHIHUAHUENSE DE INFRAESTRUCTURA FISICA EDUCATIVA

**Poder Ejecutivo:** PARAESTATALES

Al 31 de diciembre de 2014, el saldo de las partidas que integran este renglón representa un porcentaje mínimo del total de los activos no circulantes, y se integran de la siguiente manera:

Cuenta	Saldo
Otros activos diferidos	684.00
<b>Saldo al 31 de Diciembre de 2014</b>	<b>\$684.00</b>

#### **Pasivo**

Es el conjunto de cuentas que permite el registro de las obligaciones contraídas por el Instituto, para el desarrollo de sus funciones y la prestación de servicios públicos en materia de infraestructura educativa. Al 31 de diciembre de 2014, los estados financieros reflejan en su totalidad pasivo a corto plazo, es decir, aquellas obligaciones en el que la exigibilidad de pago es menor a un año.

#### **Cuentas por pagar a corto plazo**

##### **14. Sueldo por pagar a corto plazo**

El saldo por 504 mil 977 pesos 21/100 m.n. de esta cuenta representa las obligaciones de pago contraídas por el Instituto ante personal que conforma la platilla autorizada, lo anterior derivado del monto devengado por concepto del incremento salarial autorizado del 5% retroactivo por el periodo comprendido del 1º de Enero al 31 de diciembre del año 2014, el cual se da a conocer de mediante comunicado oficial de prensa realizado por la Secretaria de Hacienda en el cual se informó que por instrucciones del C. Gobernador del Estado de Chihuahua se autoriza dicho incremento tras el análisis de los resultados del "PROREHP" en el último trimestre del ejercicio 2014. Conforme a lo anterior el saldo de la partida de sueldos por pagar al cierre de dicho trimestre se integra de la siguiente manera:

Cuenta	Saldo
Junio Vanessa Chávez Hyslop	7,941.92

Bajo protesta de decir la verdad declaramos que los Estados Financieros y sus Notas son razonablemente correctos y responsabilidad del emisor.

\_\_\_\_\_  
ING. VICTOR MANUEL CASTRO  
ARMENDARIZ  
DIRECTOR GENERAL DEL ICHIFE

\_\_\_\_\_  
C.P. Y M.F. GUILLERMO VILLANUEVA  
AVALOS  
SUBJEFE DEL DEPTO. ADMIVO.

**Cuenta Pública**  
**Notas a los Estados Financieros**  
**Del 1 de Enero al 31 de Diciembre de 2014 y 2013**

(Pesos)

**Ente Público:** INSTITUTO CHIHUAHUENSE DE INFRAESTRUCTURA FISICA EDUCATIVA

**Poder Ejecutivo:** PARAESTATALES

Victor Manuel Castro Armendariz	12,546.39
Carlos Ivan Gandara Espino	2,793.03
Roxana Ivette Ramirez Lozano	3,568.25
Adalberto Flores Riestra	7,561.70
Erika Patricia Armendariz Chacón	5,845.11
Cristina Idalia Quintana Silveyra	11,591.03
Maria Eugenia Macias Román	4,274.96
Celia Gabriela Loya Ortiz	487.15
Alma Delia Torres Garcia	3,564.83
Daniela Michaus Chavez	6,271.92
Gricel Michaus Chavez	3,994.09
Quirina Sigala Ramírez	3,717.98

Bajo protesta de decir la verdad declaramos que los Estados Financieros y sus Notas son razonablemente correctos y responsabilidad del emisor.

\_\_\_\_\_  
ING. VICTOR MANUEL CASTRO  
ARMENDARIZ  
DIRECTOR GENERAL DEL ICHIFE

\_\_\_\_\_  
C.P. Y M.F. GUILLERMO VILLANUEVA  
AVALOS  
SUBJEFE DEL DEPTO. ADMIVO.

**Cuenta Pública**  
**Notas a los Estados Financieros**  
**Del 1 de Enero al 31 de Diciembre de 2014 y 2013**

(Pesos)

**Ente Público:** INSTITUTO CHIHUAHUENSE DE INFRAESTRUCTURA FISICA EDUCATIVA

**Poder Ejecutivo:** PARAESTATALES

Guillermo Armando Villanueva Avalos	7,941.92
Ramon Herrera Acosta	7,565.41
Norma Angelica Domínguez Chong	5,845.11
Claudia Aurelia Rodríguez Acuña	5,845.11
Miguel Angel Strozzi Guerrero	7,942.12
Araceli Prado Treviño	6,811.10
Guillermo Baca Herrera	3,564.83
Jorge Alberto Mercado Campos	5,844.91
Omar Garcia Corral	3,394.33
Manuel Herrera Acosta	6,262.66
Adan Eduardo Rodriguez Torres	2,435.39
Monica Leticia Ponce Chavez	3,564.83
Sandra Georgina Armendariz Quintana	7,941.92

Bajo protesta de decir la verdad declaramos que los Estados Financieros y sus Notas son razonablemente correctos y responsabilidad del emisor.

\_\_\_\_\_  
 ING. VICTOR MANUEL CASTRO  
 ARMENDARIZ  
 DIRECTOR GENERAL DEL ICHIFE

\_\_\_\_\_  
 C.P. Y M.F. GUILLERMO VILLANUEVA  
 AVALOS  
 SUBJEFE DEL DEPTO. ADMIVO.

**Cuenta Pública**  
**Notas a los Estados Financieros**  
**Del 1 de Enero al 31 de Diciembre de 2014 y 2013**

(Pesos)

**Ente Público:** INSTITUTO CHIHUAHUENSE DE INFRAESTRUCTURA FISICA EDUCATIVA

**Poder Ejecutivo:** PARAESTATALES

Guillermo González Antillon	5,845.11
Alfredo Rueda Baca	7,941.92
Dalia Guadalupe Segovia Castillo	5,844.91
Jorge Ivan Aguirre González	5,844.91
Daniela Pando Carrera	5,844.91
Karen Gissel Nieto Castro	5,845.12
Rosa Ivonne Reyes Ortiz	1,461.30
Jorge Austreberto Pérez Manning	6,679.19
Norma Isela Aguiñaga Anchondo	5,845.11
Gilberto Terrazas González	5,845.11
Fabiola Cruz Puente	3,564.83
Edgar Camilo Chairez Prieto	2,621.72
Baldomero Garcia Corral	7,941.92

Bajo protesta de decir la verdad declaramos que los Estados Financieros y sus Notas son razonablemente correctos y responsabilidad del emisor.

\_\_\_\_\_  
 ING. VICTOR MANUEL CASTRO  
 ARMENDARIZ  
 DIRECTOR GENERAL DEL ICHIFE

\_\_\_\_\_  
 C.P. Y M.F. GUILLERMO VILLANUEVA  
 AVALOS  
 SUBJEFE DEL DEPTO. ADMIVO.



**Cuenta Pública**  
**Notas a los Estados Financieros**  
**Del 1 de Enero al 31 de Diciembre de 2014 y 2013**

(Pesos)

**Ente Público:** INSTITUTO CHIHUAHUENSE DE INFRAESTRUCTURA FISICA EDUCATIVA

**Poder Ejecutivo:** PARAESTATALES

	Monica Alejandra Ceniceros Gallo	5,844.91
	Cesar Rodríguez Espinoza	6,679.19
	Patricia Mendoza Grijalva	5,844.91
	Gabriel Alejandro Noperi Mosqueda	5,845.11
	Omar Francisco Moreno Navarrete	5,844.91
	Jorge Esteban de la Torre Gutierrez	5,845.11
	Allan Niebla Villavicencio	5,845.11
	Ismael Medina Medina	5,845.11
	Alberto Valencia Dozal	5,844.91
	Fernando Gandara Lozano	5,845.12
	Raul Alberto Granillo Quezada	7,568.59
	Felipe Antonio Esparza Chairez	5,845.11

Bajo protesta de decir la verdad declaramos que los Estados Financieros y sus Notas son razonablemente correctos y responsabilidad del emisor.

\_\_\_\_\_  
ING. VICTOR MANUEL CASTRO  
ARMENDARIZ  
DIRECTOR GENERAL DEL ICHIFE

\_\_\_\_\_  
C.P. Y M.F. GUILLERMO VILLANUEVA  
AVALOS  
SUBJEFE DEL DEPTO. ADMIVO.

**Cuenta Pública**  
**Notas a los Estados Financieros**  
**Del 1 de Enero al 31 de Diciembre de 2014 y 2013**

(Pesos)

**Ente Público:** INSTITUTO CHIHUAHUENSE DE INFRAESTRUCTURA FISICA EDUCATIVA

**Poder Ejecutivo:** PARAESTATALES

Federico Cervantes Soltero	5,715.08
Diana Rocio Frescas Montes	3,428.23
Daniel Omar Rodriguez Barraza	6,598.23
Oscar Daniel Estrada Bejarano	5,420.21
Norma Lizbeth Chanez Saenz	10,546.95
Eunice Maria Esparza Bencomo	5,844.91
Octavio Tapia Saenz	7,941.92
Gabriel Hernandez Loya	5,844.91
Ricardo Antonio Dávila Loera	5,844.91
Claudia Maria Soto Chavez	5,844.91
Ana Victoria Cortes Mendias	5,211.91
Sergio Ernesto Ramos Borunda	7,690.91
Manuel Antonio Sequeira Serna	18,199.57

Bajo protesta de decir la verdad declaramos que los Estados Financieros y sus Notas son razonablemente correctos y responsabilidad del emisor.

\_\_\_\_\_  
ING. VICTOR MANUEL CASTRO  
ARMENDARIZ  
DIRECTOR GENERAL DEL ICHIFE

\_\_\_\_\_  
C.P. Y M.F. GUILLERMO VILLANUEVA  
AVALOS  
SUBJEFE DEL DEPTO. ADMIVO.

**Cuenta Pública**  
**Notas a los Estados Financieros**  
**Del 1 de Enero al 31 de Diciembre de 2014 y 2013**

(Pesos)

**Ente Público:** INSTITUTO CHIHUAHUENSE DE INFRAESTRUCTURA FISICA EDUCATIVA

**Poder Ejecutivo:** PARAESTATALES

Manuel Enrique Carrasco Herrera	9,145.04
Maria Luisa Gutierrez de la Mora	4,080.01
Cesar Raul Morales Garcia	5,495.71
Anel Campos Sánchez	6,730.23
Christian Valladolid Arredondo	6,590.43
Sergio Cordova Chavez	6,730.43
Jorge Alberto Gamez Cano	7,941.92
Julio Cesar Salazar Valdez	5,835.31
Edgar Salazar	6,679.20
Luis Eduardo Salcido Rodríguez	5,844.91
Alan Ramon Quiñonez Salayandi	5,845.12
Selma Karamy Hernandez Torres	2,727.23
Claudia Isabel Pérez Ruiz	5,844.91

Bajo protesta de decir la verdad declaramos que los Estados Financieros y sus Notas son razonablemente correctos y responsabilidad del emisor.

\_\_\_\_\_  
ING. VICTOR MANUEL CASTRO  
ARMENDARIZ  
DIRECTOR GENERAL DEL ICHIFE

\_\_\_\_\_  
C.P. Y M.F. GUILLERMO VILLANUEVA  
AVALOS  
SUBJEFE DEL DEPTO. ADMIVO.

**Cuenta Pública**  
**Notas a los Estados Financieros**  
**Del 1 de Enero al 31 de Diciembre de 2014 y 2013**

(Pesos)

**Ente Público:** INSTITUTO CHIHUAHUENSE DE INFRAESTRUCTURA FISICA EDUCATIVA

**Poder Ejecutivo:** PARAESTATALES

Margarita Asuncion Portillo Espinoza	3,564.83
Daniela Imperio Molina Baca	7,942.12
Hassem Yadin Peña Caballero	5,098.23
Cynthia Adriana Chaparro Rodriguez	5,098.23
Pedro Manuel Arreola Vargas	3,815.40
Alma Araceli Lopez Carbajal	505.07
Jorge Gibran Aragon Muñoz	698.26
Carmen Azucena Mendoza Mena	5,844.91
Yazmin Torres Hernández	5,844.91
<b>Saldo al 31 de Diciembre de 2014</b>	<b>\$504,977.21</b>

El saldo de las partidas que integran este renglón representa el 3.58 por ciento del total del pasivo a corto plazo.

**15. Proveedores por pagar a corto plazo**

El saldo por 24 mil 12 pesos 91/100 m.n. de esta cuenta representa los compromisos contraídos por el Instituto por la adquisición de bienes de consumo y

Bajo protesta de decir la verdad declaramos que los Estados Financieros y sus Notas son razonablemente correctos y responsabilidad del emisor.

\_\_\_\_\_  
ING. VICTOR MANUEL CASTRO  
ARMENDARIZ  
DIRECTOR GENERAL DEL ICHIFE

\_\_\_\_\_  
C.P. Y M.F. GUILLERMO VILLANUEVA  
AVALOS  
SUBJEFE DEL DEPTO. ADMIVO.

**Cuenta Pública**  
**Notas a los Estados Financieros**  
**Del 1 de Enero al 31 de Diciembre de 2014 y 2013**

(Pesos)

**Ente Público:** INSTITUTO CHIHUAHUENSE DE INFRAESTRUCTURA FISICA EDUCATIVA

**Poder Ejecutivo:** PARAESTATALES

servicios, necesarios para la operatividad y cumplimiento del objeto para el que fue creado y que al cierre del cuarto trimestre de 2014 se encuentran pendientes de pago. El saldo de la partida de proveedores al cierre de dicho trimestre se integra de la siguiente manera:

Cuenta	Saldo
Radio Movil Dipsa, S.A de C.V.	1,090.00
Díaz Gas, S.A de C.V.	975.40
Teléfonos de México, S.A.B. de C.V.	7,697.51
Estrellas en computo, S.A. de C.V.	14,250.00
<b>Saldo al 31 de Diciembre de 2014</b>	<b>\$24,012.91</b>

El saldo de las partidas que integran este renglón representa el 0.17 por ciento del total del pasivo a corto plazo.

#### **16. Contratistas por obras públicas por pagar a corto plazo**

El saldo por 991 mil 119 pesos 47/100 m.n. de esta cuenta representa los compromisos contraídos por el Instituto con empresas contratistas derivados de la contratación de servicios relacionados con la obra pública a precios unitarios y tiempo determinado para llevar a cabo el levantamiento de diagnósticos en la infraestructura física educativa en diferentes zonas del estado de Chihuahua, los cuales al cierre del cuarto trimestre de 2014 se encuentran pendientes de pago. El saldo de la partida de contratistas al cierre de dicho trimestre se integra de la siguiente manera:

Cuenta	Saldo
Norte Diseño e Ingeniería, S.A. de C.V.	83,912.54

Bajo protesta de decir la verdad declaramos que los Estados Financieros y sus Notas son razonablemente correctos y responsabilidad del emisor.

\_\_\_\_\_  
ING. VICTOR MANUEL CASTRO  
ARMENDARIZ  
DIRECTOR GENERAL DEL ICHIFE

\_\_\_\_\_  
C.P. Y M.F. GUILLERMO VILLANUEVA  
AVALOS  
SUBJEFE DEL DEPTO. ADMIVO.

**Cuenta Pública**  
**Notas a los Estados Financieros**  
**Del 1 de Enero al 31 de Diciembre de 2014 y 2013**

(Pesos)

**Ente Público:** INSTITUTO CHIHUAHUENSE DE INFRAESTRUCTURA FISICA EDUCATIVA

**Poder Ejecutivo:** PARAESTATALES

Luis Alfonso Márquez García	389,233.36
Construcciones y Servicios RN, S.A. de C.V.	128,795.03
José Aranda Valencia	389,178.54
<b>Saldo al 31 de Diciembre de 2014</b>	<b>\$991,119.47</b>

El saldo de las partidas que integran este renglón representa el 7.04 por ciento del total del pasivo a corto plazo.

**17. Retenciones y contribuciones por pagar a corto plazo**

A 378 mil 631 pesos 23/100 m.n. ascienden el saldo correspondiente al registro de las retenciones y descuentos efectuados por este Instituto en su carácter de retenedor y a favor de terceros, tales como retención de primas de seguro vehicular a cargo de empleados, retención por servicio médico proporcionado a empleados a través del Instituto Chihuahuense de Salud, por aportaciones de trabajadores al fondo propio y por préstamos de Pensiones Civiles del Estado, así como retención de ISR sobre salarios y por prestación de servicios profesionales. El saldo de este renglón al cierre del cuarto trimestre está integrado de la siguiente manera:

Cuenta	Saldo
Primas de seguro vehicular	7,275.5
5.0% Fondo de retiro	239.55
3.0 % ICHISAL	39,620.41
12% Retención P.C.E.	55,457.15

Bajo protesta de decir la verdad declaramos que los Estados Financieros y sus Notas son razonablemente correctos y responsabilidad del emisor.

\_\_\_\_\_  
 ING. VICTOR MANUEL CASTRO  
 ARMENDARIZ  
 DIRECTOR GENERAL DEL ICHIFE

\_\_\_\_\_  
 C.P. Y M.F. GUILLERMO VILLANUEVA  
 AVALOS  
 SUBJEFE DEL DEPTO. ADMIVO.

**Cuenta Pública**  
**Notas a los Estados Financieros**  
**Del 1 de Enero al 31 de Diciembre de 2014 y 2013**

(Pesos)

**Ente Público:** INSTITUTO CHIHUAHUENSE DE INFRAESTRUCTURA FISICA EDUCATIVA

**Poder Ejecutivo:** PARAESTATALES

5% Retención P.C.E.	533.34
I.S.R. Honorarios	6,906.90
I.S.R. Sueldos y salarios	268,598.38
<b>Saldo al 31 de Diciembre de 2014</b>	<b>\$378,631.23</b>

El saldo total de este renglón representa el 2.69 por ciento respecto al pasivo circulante.

**18. Otras cuentas por pagar a corto plazo**

El saldo de 12 millones 188 mil 815 pesos 87/100 m.n. en este renglón del pasivo representa los compromisos contraídos por el Instituto, necesarios para la operatividad y cumplimiento de sus fines, así como por el monto de las retenciones y aportaciones efectuadas por este Instituto en su carácter de retenedor y patrón a favor de terceros por concepto de aportaciones patronales y de trabajadores al fondo propio y por préstamos de Pensiones Civiles del Estado y que al cierre del cuarto trimestre de 2014 se encuentran pendientes de pago; representa el 86.52 por ciento del pasivo a corto plazo.

El saldo en este renglón al cierre del cuarto trimestre se integra de la siguiente manera:

Cuenta	Saldo
Comisión Federal de Electricidad	2,752.00
Víctor Manuel Castro Armendáriz	1,055.00
Guillermo Armando Villanueva Avalos	1,007.75

Bajo protesta de decir la verdad declaramos que los Estados Financieros y sus Notas son razonablemente correctos y responsabilidad del emisor.

\_\_\_\_\_  
 ING. VICTOR MANUEL CASTRO  
 ARMENDARIZ  
 DIRECTOR GENERAL DEL ICHIFE

\_\_\_\_\_  
 C.P. Y M.F. GUILLERMO VILLANUEVA  
 AVALOS  
 SUBJEFE DEL DEPTO. ADMIVO.

**Cuenta Pública**  
**Notas a los Estados Financieros**  
**Del 1 de Enero al 31 de Diciembre de 2014 y 2013**

(Pesos)

**Ente Público:** INSTITUTO CHIHUAHUENSE DE INFRAESTRUCTURA FISICA EDUCATIVA

**Poder Ejecutivo:** PARAESTATALES

Gabriela Jeffery Sosa	5,170.55
Secretaría de Hacienda de Gobierno del Estado	11'907,743.60
Manuel Enrique Carrasco Herrera	9,645.63
Carlos Erick Molina Payan	33.24
Gabriel Alexandro Noperi Mosqueda	71.90
Tesorería Municipal de Chihuahua	267.84
Fernando Gándara Lozano	11.20
Pensiones Civiles del Estado de Chihuahua	261,021.98
Edgar Salazar	35.18
<b>Saldo al 31 de Diciembre de 2014</b>	<b>\$ 12'188,815.87</b>

Este renglón del pasivo se integra principalmente por la cantidad de 8 millones 654 mil 406 pesos 64/100 m.n. a cargo de este Instituto derivado de los pagos realizados por la Secretaría de Hacienda de Gobierno del Estado a través del Instituto Chihuahuense de Infraestructura Física Educativa a la empresa constructora Grupo Casas Grandes, S.A. de C.V. con motivo de las ampliaciones de montos derivadas del Programa de Rescate de Espacios Públicos 2013-2014 por concepto de aportación estatal para los Parques Recreativo Robinson, Central Oriente Hermanos Escobar y la Unidad de Alto Rendimiento Campestre. Asimismo, este renglón se integra por 253 mil 346 pesos 43/100 m.n. por concepto del monto otorgado por la Secretaria de Hacienda de Gobierno del Estado de Chihuahua como anticipo sujeto a comprobación por este Instituto con cargo a los gastos de operación para supervisión aprobados durante el presente ejercicio presupuestal para cubrir el gasto devengado con motivo del seguimiento, control y supervisión del Programa Anual de Obra ejecutado durante el presente año, y por un importe de 3 millones de pesos 00/100 m.n. por concepto del monto otorgado por la Secretaria de Hacienda de Gobierno del Estado de Chihuahua como anticipo sujeto a comprobación por este Instituto con documentación correspondiente a la operación del ejercicio entrante.

Bajo protesta de decir la verdad declaramos que los Estados Financieros y sus Notas son razonablemente correctos y responsabilidad del emisor.

\_\_\_\_\_  
 ING. VICTOR MANUEL CASTRO  
 ARMENDARIZ  
 DIRECTOR GENERAL DEL ICHIFE

\_\_\_\_\_  
 C.P. Y M.F. GUILLERMO VILLANUEVA  
 AVALOS  
 SUBJEFE DEL DEPTO. ADMIVO.



**Cuenta Pública**  
**Notas a los Estados Financieros**  
**Del 1 de Enero al 31 de Diciembre de 2014 y 2013**

(Pesos)

**Ente Público:** INSTITUTO CHIHUAHUENSE DE INFRAESTRUCTURA FISICA EDUCATIVA

**Poder Ejecutivo:** PARAESTATALES

**Hacienda Pública / Patrimonio**

La Hacienda Pública / Patrimonio representa el importe de los bienes y derechos que son propiedad del Instituto. El patrimonio del Instituto estará integrado por:

- La asignación de los recursos que determine el presupuesto de egresos del Estado para el ejercicio que corresponda y las aportaciones que le otorguen los Municipios.
- Los bienes que adquiera o que se determinen para su funcionamiento.
- Las aportaciones, legados y/o donaciones que en su favor se otorguen y los fideicomisos en los que se le señale como fideicomisario.
- Los ingresos y demás bienes, derechos y recursos que adquiera por cualquier otro título legal.

El saldo de este rubro se integra como se detalla a continuación:

Cuenta	Saldo
Aportaciones	21'638,162.36
Donaciones de capital	37,838.00
Resultado de ejercicios anteriores	12'996,252.99
Modificaciones al patrimonio	(4'127,812.62)
Resultado del periodo: Ahorro / Desahorro	5'325,440.28
<b>Saldo al 31 de Diciembre de 2014</b>	<b>\$35'869,881.01</b>

Bajo protesta de decir la verdad declaramos que los Estados Financieros y sus Notas son razonablemente correctos y responsabilidad del emisor.

\_\_\_\_\_  
ING. VICTOR MANUEL CASTRO  
ARMENDARIZ  
DIRECTOR GENERAL DEL ICHIFE

\_\_\_\_\_  
C.P. Y M.F. GUILLERMO VILLANUEVA  
AVALOS  
SUBJEFE DEL DEPTO. ADMIVO.

**Cuenta Pública**  
**Notas a los Estados Financieros**  
**Del 1 de Enero al 31 de Diciembre de 2014 y 2013**

(Pesos)

**Ente Público:** INSTITUTO CHIHUAHUENSE DE INFRAESTRUCTURA FISICA EDUCATIVA

**Poder Ejecutivo:** PARAESTATALES

## 2) Notas al Estado de Variaciones en la Hacienda Pública / Patrimonio

El Estado de Variación en el Patrimonio al cuarto trimestre indica la variación en diferentes rubros de patrimonio contribuido o ganado y en forma general los movimientos en el patrimonio del Instituto, derivado principalmente del resultado positivo de 5 millones 325 mil 440 pesos 28/100 m.n. obtenido durante la operación al término de dicho trimestre, el cual se generó como consecuencia de restar al total de los ingresos percibidos el total de los egresos, siendo ambos por un total de 44 millones 689 mil 965 pesos 65/100 m.n. y de 39 millones 364 mil 525 pesos 37/100 m.n., respectivamente.

## 3) Notas al Estado de Actividades

El Estado de Actividades muestra el resultado entre el saldo total de ingresos captados y el saldo total de los gastos incurridos por el Instituto durante un periodo determinado. A la fecha que se informa se muestra un resultado positivo (ahorro) por 5 millones 325 mil 440 pesos 28/100 m.n., dicho resultado representa el monto por el cual el saldo total de 44 millones 689 mil 965 pesos 65/100 m.n. por concepto de ingresos correspondientes al cuarto trimestre, fue superior al saldo total de 39 millones 364 mil 525 pesos 37/100 m.n. por concepto de gastos incurridos en el mismo periodo.

### Ingresos

En este rubro al término del periodo se encuentran registrados los movimientos de los ingresos captados por concepto de subsidio estatal, ingresos para gastos de operación por supervisión de obra, recursos ministrados conforme a Convenios de Colaboración celebrados con diversas Instituciones, rendimientos financieros, otros ingresos y beneficios varios.

### Participaciones y Aportaciones

#### 1. Convenios

Este rubro lo integran los ingresos por concepto de los servicios proporcionados por este Instituto en materia de infraestructura educativa, derivados de las ministraciones a realizar a este Instituto por diversas Instituciones como el Instituto Nacional de Infraestructura Física Educativa y el Consejo Nacional de Fomento Educativo, destinadas a cubrir las necesidades presupuestales que derivan al marco de lo establecido en los diferentes Convenios de Colaboración celebrados con dichas Instituciones para la ejecución de acciones y trabajos en materia de infraestructura educativa. El saldo total de los ingresos por este concepto al término del cuarto trimestre de 2014 alcanza la cantidad de 7 millones 118 mil 271 pesos 96/100 m.n. y representa el 15.93 por ciento del total de los ingresos, mismos que se integran de la siguiente manera:

Bajo protesta de decir la verdad declaramos que los Estados Financieros y sus Notas son razonablemente correctos y responsabilidad del emisor.

\_\_\_\_\_  
ING. VICTOR MANUEL CASTRO  
ARMENDARIZ

DIRECTOR GENERAL DEL ICHIFE

\_\_\_\_\_  
C.P. Y M.F. GUILLERMO VILLANUEVA  
AVALOS

SUBJEFE DEL DEPTO. ADMIVO.

**Cuenta Pública**  
**Notas a los Estados Financieros**  
**Del 1 de Enero al 31 de Diciembre de 2014 y 2013**

(Pesos)

**Ente Público:** INSTITUTO CHIHUAHUENSE DE INFRAESTRUCTURA FISICA EDUCATIVA

**Poder Ejecutivo:** PARAESTATALES

Cuenta	Saldo
Convenio INIFED - Diagnóstico de la Infraestructura Física Educativa	5'600,000.00
Convenio INIFED - Programa Escuelas Dignas	1'098,271.96
Convenio CONAFE - Programa Anual de Obras Compensatorio	212,000.00
Convenio CONAFE - Programa Anual de Obras Comunitario	208,000.00
<b>Saldo al 31 de Diciembre de 2014</b>	<b>\$7'118,271.96</b>

### **Transferencias, Asignaciones, Subsidios y Otras Ayudas**

#### **2. Transferencias al resto del sector público**

Al término del cuarto trimestre de 2014 el saldo total de los ingresos por este concepto a recibir por este Instituto a través de la Secretaría de Hacienda de Gobierno del Estado de Chihuahua alcanza la cantidad de 3 millones 673 mil 891 pesos 26/100 m.n. y representa el 8.22 por ciento del total de los ingresos. Lo anterior derivado de las cantidades a aplicadas como comprobación del monto total de gastos de operación incurridos por el Instituto en el periodo correspondiente de enero a diciembre del presente año con motivo del seguimiento, control y supervisión del programa anual de obra 2014.

#### **3. Subsidios y subvenciones**

El saldo total de los ingresos por concepto de transferencias realizadas por la Secretaria de Hacienda de Gobierno del Estado de Chihuahua a este Instituto para cubrir las necesidades presupuestales del gasto corriente al término del cuarto trimestre de 2014 alcanza la cantidad de 31 millones 417 mil 245 pesos 22/100 m.n. y representa el 70.30 por ciento del total de los ingresos.

Bajo protesta de decir la verdad declaramos que los Estados Financieros y sus Notas son razonablemente correctos y responsabilidad del emisor.

\_\_\_\_\_  
ING. VICTOR MANUEL CASTRO  
ARMENDARIZ

DIRECTOR GENERAL DEL ICHIFE

\_\_\_\_\_  
C.P. Y M.F. GUILLERMO VILLANUEVA  
AVALOS

SUBJEFE DEL DEPTO. ADMIVO.

**Cuenta Pública**  
**Notas a los Estados Financieros**  
**Del 1 de Enero al 31 de Diciembre de 2014 y 2013**

(Pesos)

Ente Público: INSTITUTO CHIHUAHUENSE DE INFRAESTRUCTURA FISICA EDUCATIVA

Poder Ejecutivo: PARAESTATALES

## Otros ingresos

### 4. Ingresos financieros

El saldo al término del cuarto trimestre por concepto de ingresos obtenidos de intereses generados por mantener fondos que no se están utilizando al momento, depositados en cuentas bancarias o de inversión denominadas "mesa de dinero" ante Instituciones Financieras alcanza la cantidad de 173 mil 385 pesos 56/100 m.n., representando el 0.39 por ciento del total de los ingresos.

### 5. Otros ingresos financieros

Al 31 de diciembre de 2014 el saldo de las partidas que integran este renglón alcanza la cantidad de 454 pesos 96/100 m.n. y representa un porcentaje mínimo del total de los ingresos.

### 6. Otros ingresos y beneficios varios

Al término del cuarto trimestre de 2014, el saldo total de 2 millones 306 mil 716 pesos 69/100 m.n. de ingresos obtenidos por otros ingresos y beneficios varios representa el 5.16 por ciento del total de los ingresos. El saldo en este renglón al cierre de dicho trimestre se integra de la siguiente manera:

Cuenta	Saldo
Otros ingresos de ejercicios anteriores	1'876,367.70
Bonificaciones y descuentos obtenidos	58.00
Otros ingresos y beneficios varios	430,290.99
<b>Saldo al 31 de Diciembre de 2014</b>	<b>\$2'306,716.69</b>

## Gastos y Otras Pérdidas

Bajo protesta de decir la verdad declaramos que los Estados Financieros y sus Notas son razonablemente correctos y responsabilidad del emisor.

\_\_\_\_\_  
ING. VICTOR MANUEL CASTRO  
ARMENDARIZ  
DIRECTOR GENERAL DEL ICHIFE

\_\_\_\_\_  
C.P. Y M.F. GUILLERMO VILLANUEVA  
AVALOS  
SUBJEFE DEL DEPTO. ADMIVO.

**Cuenta Pública**  
**Notas a los Estados Financieros**  
**Del 1 de Enero al 31 de Diciembre de 2014 y 2013**

(Pesos)

**Ente Público:** INSTITUTO CHIHUAHUENSE DE INFRAESTRUCTURA FISICA EDUCATIVA

**Poder Ejecutivo:** PARAESTATALES

En este rubro se registran los movimientos de los gastos incurridos en el periodo correspondiente, con motivo del desarrollo de las funciones propias y para las cuales se creó el Instituto.

### **Gastos de funcionamiento**

#### **7. Servicios personales**

El saldo de 26 millones 829 mil 366 pesos 99/100 m.n. al término del cuarto trimestre agrupa el costo incurrido por concepto de las remuneraciones del personal al servicio del Instituto, tales como: sueldos, salarios, prestaciones y gastos de seguridad social, obligaciones laborales y otras prestaciones derivadas de una relación laboral; pudiendo ser de carácter permanente o transitorio, y representa el 68.16 por ciento del gasto total.

#### **8. Materiales y suministros**

El saldo de 2 millones 899 mil 980 pesos 64/100 m.n. al término del cuarto trimestre agrupa el costo incurrido en la adquisición de toda clase de insumos y suministros requeridos para la prestación servicios y para el desempeño de las actividades administrativas del Instituto, y representa el 7.37 por ciento del gasto total.

#### **9. Servicios generales**

El saldo de 9 millones 526 mil 443 pesos 31/100 m.n. al término del cuarto trimestre agrupa el costo incurrido en todo tipo de servicios que se contraten con particulares o instituciones del propio sector público; así como los servicios oficiales requeridos para el desempeño de actividades vinculadas con la función del Instituto, y representa el 24.20 por ciento del gasto total.

### **Otros gastos y pérdidas extraordinarias**

#### **10. Otros gastos**

Al 31 de diciembre de 2014, el saldo 910 pesos 39/100 m.n. de las partidas que integran el renglón de otros gastos extraordinarios incurridos por concepto de penas, multas, accesorios y actualizaciones representa un porcentaje mínimo del gasto total.

#### **11. Gastos Extraordinarios**

El saldo de 107 mil 824 pesos 04/100 m.n. al término del cuarto trimestre agrupa el costo de las erogaciones correspondiente a gastos de ejercicios anteriores, las cuales durante el ejercicio anterior afectaron el presupuesto autorizado, y que al cierre de dicho ejercicio quedan pendientes de pago y sin pasivo registrado por tratarse de contraprestaciones no devengadas al término de dicho ejercicio, y representa el 0.27 por ciento del gasto total.

Bajo protesta de decir la verdad declaramos que los Estados Financieros y sus Notas son razonablemente correctos y responsabilidad del emisor.

\_\_\_\_\_  
ING. VICTOR MANUEL CASTRO  
ARMENDARIZ

DIRECTOR GENERAL DEL ICHIFE

\_\_\_\_\_  
C.P. Y M.F. GUILLERMO VILLANUEVA  
AVALOS

SUBJEFE DEL DEPTO. ADMIVO.

**Cuenta Pública**  
**Notas a los Estados Financieros**  
**Del 1 de Enero al 31 de Diciembre de 2014 y 2013**

(Pesos)

Ente Público: INSTITUTO CHIHUAHUENSE DE INFRAESTRUCTURA FISICA EDUCATIVA

Poder Ejecutivo: PARAESTATALES

#### 4) Notas al Estado de Flujos de Efectivo

El Estado de Flujos de Efectivo revela el origen y aplicación de los recursos divididos en operación, financiamiento e inversión del Instituto. Al término del cuarto trimestre el Instituto generó un incremento de 3 millones 703 mil 313 pesos 25/100 m.n. en los saldos de efectivo y equivalentes que se mantenían al inicio del periodo. Lo anterior obedece a: a) los flujos efectivo (positivos) generados por concepto de actividades de operación por 5 millones 325 mil 440 pesos 28/100 m.n., y b) los flujos (negativos) generados de actividades de inversión por un millón 932 mil 482 pesos 93/100 m.n., y c) los flujos (positivos) generados de actividades de financiamiento por 310 mil 355 pesos 90/100 m.n.

#### Efectivo y equivalentes

1. El análisis de los saldos inicial y final que figuran en la ultima parte del Estado de Flujo de Efectivo en la cuenta de efectivo y equivalentes es como sigue:

Descripción	2014	2013
Efectivo	28,000.00	28,000.00
Bancos / tesorería	1'010,734.91	2'185,801.10
Inversiones temporales	9'228,105.33	4'349,725.89
<b>Total de efectivo y equivalentes</b>	<b>\$10'266,840.24</b>	<b>\$6'563,526.99</b>

#### I.II Información presupuestal

Bajo protesta de decir la verdad declaramos que los Estados Financieros y sus Notas son razonablemente correctos y responsabilidad del emisor.

\_\_\_\_\_  
ING. VICTOR MANUEL CASTRO  
ARMENDARIZ  
DIRECTOR GENERAL DEL ICHIFE

\_\_\_\_\_  
C.P. Y M.F. GUILLERMO VILLANUEVA  
AVALOS  
SUBJEFE DEL DEPTO. ADMIVO.

**Cuenta Pública**  
**Notas a los Estados Financieros**  
**Del 1 de Enero al 31 de Diciembre de 2014 y 2013**

(Pesos)

Ente Público: INSTITUTO CHIHUAHUENSE DE INFRAESTRUCTURA FISICA EDUCATIVA

Poder Ejecutivo: PARAESTATALES

### 1) Estado del Ejercicio del Presupuesto

El Estado del Ejercicio del Presupuesto refleja al cierre del cuarto trimestre una modificación neta positiva al Presupuesto Aprobado Anual de 10 millones 701 mil 547 pesos 29/100 m.n., representando el 32.77 por ciento mayor, llegando a un importe de 43 millones 353 mil 641 pesos 07/100 m.n. al cierre de dicho trimestre.

El Presupuesto Devengado a la fecha que se informa fue de 41 millones 590 mil 26 pesos 30/100 m.n. que representa el 95.93 por ciento del Presupuesto Modificado, de los cuales se aplicaron 26 millones 829 mil 366 pesos 99/100 m.n. a Servicios Personales equivalente al 64.51 por ciento del devengo total, 2 millones 899 mil 980 pesos 64/100 m.n. para Materiales y Suministros, representando el 6.97 por ciento, asimismo, en Servicios Generales se destinaron 9 millones 526 mil 443 pesos 31/100 m.n. que representa el 22.91 por ciento del total devengado, además de la inversión en bienes muebles realizada la cual ascendió a 2 millones 334 mil 235 pesos 36/100 m.n., equivalente al 5.61 por ciento.

### 2) Estado Analítico de Ingresos Presupuestales

El Estado Analítico de Ingresos Presupuestales refleja que al inicio del ejercicio 2014, se aprobó un presupuesto de ingresos de 32 millones 652 mil 093 pesos 78/100 m.n., integrados por la misma cantidad de 32 millones 652 mil 093 pesos 78/100 m.n. de acuerdo al Presupuesto Autorizado para 2014 para gasto de operación y de supervisión de obra, sin embargo, este Instituto a través del planteamiento de las necesidades presupuestales reales para la operación del mismo y derivado de la celebración de convenios con el Instituto Nacional de Infraestructura Física Educativa y el Consejo Nacional de Fomento Educativo al marco de lo establecido en los diferentes Convenios de Colaboración celebrados con dichas Instituciones para la ejecución de acciones y trabajos en materia de infraestructura educativa; este Instituto a la fecha ha logrado un incremento de 10 millones 701 mil 547 pesos 29/100 m.n. al presupuesto estimado para el ejercicio que se informa.

Los ingresos recaudados durante el periodo del 1º de enero al 31 de Diciembre de 2014, ascendió a la cantidad de 38 millones 516 mil 198 pesos 79/100 m.n., los cuales derivaron de las ministraciones realizadas a este Instituto por diversas Instituciones al marco de lo establecido en los diferentes Convenios de Colaboración celebrados, de las cantidades a aplicar como comprobación del monto total de gastos de operación incurridos por el Instituto en el periodo correspondiente de enero a diciembre del presente año con motivo del seguimiento, control y supervisión del programa anual de obra 2014, y en función de la calendarización del subsidio estatal ordinario, en la cual se establecen los montos y la periodicidad en que la Secretaria de Hacienda de Gobierno del Estado realizará a este Instituto las ministraciones correspondientes al presupuesto autorizado.

## II. Notas de Memoria (Cuentas de Orden)

### Cuentas de orden presupuestarias

Bajo protesta de decir la verdad declaramos que los Estados Financieros y sus Notas son razonablemente correctos y responsabilidad del emisor.

\_\_\_\_\_  
ING. VICTOR MANUEL CASTRO  
ARMENDARIZ

DIRECTOR GENERAL DEL ICHIFE

\_\_\_\_\_  
C.P. Y M.F. GUILLERMO VILLANUEVA  
AVALOS

SUBJEFE DEL DEPTO. ADMIVO.

**Cuenta Pública**  
**Notas a los Estados Financieros**  
**Del 1 de Enero al 31 de Diciembre de 2014 y 2013**

(Pesos)

**Ente Público:** INSTITUTO CHIHUAHUENSE DE INFRAESTRUCTURA FISICA EDUCATIVA

**Poder Ejecutivo:** PARAESTATALES

**Presupuestarias:**

Al cierre del cuarto trimestre de 2014 las cuentas de orden presupuestarias reflejan la siguiente información:

**• Ingresos Presupuestarios**

Durante el periodo transcurrido del presente ejercicio, el total de los ingresos presupuestarios del Instituto se integra en su totalidad de los recursos asignados para cubrir erogaciones correspondientes al gasto corriente de operación, ministrados por la Secretaria de Hacienda de Gobierno del Estado conforme a la calendarización del Presupuesto de Egresos Autorizado para el presente ejercicio, de los gastos de operación aprobados para el seguimiento y control del programa regular de obra, así como de los recursos a ministrar a este Instituto por Instituciones como el Instituto Nacional de Infraestructura Física Educativa y el Consejo Nacional de Fomento Educativo, destinados a cubrir las necesidades presupuestales que derivan al marco de lo establecido en los diferentes Convenios de Colaboración celebrados con cada una de estas Instituciones para la ejecución de acciones y trabajos en materia de infraestructura educativa.

De la totalidad de los ingresos del Instituto, el avance de recaudación por rubro y los derechos de cobro por parte del mismo, al cierre del cuarto trimestre del presente se encontraban de la siguiente manera:

Nombre de la cuenta	2014
Ley de ingresos estimada	\$32'652,093.78
Ley de ingresos por ejecutar	\$ 1,144,232.63
Ley de ingresos modificada	\$10'701,547.29
Ley de ingresos devengada	\$ 3'693,209.65
Ley de ingresos recaudada	\$38'516,198.79

Bajo protesta de decir la verdad declaramos que los Estados Financieros y sus Notas son razonablemente correctos y responsabilidad del emisor.

\_\_\_\_\_  
ING. VICTOR MANUEL CASTRO  
ARMENDARIZ  
DIRECTOR GENERAL DEL ICHIFE

\_\_\_\_\_  
C.P. Y M.F. GUILLERMO VILLANUEVA  
AVALOS  
SUBJEFE DEL DEPTO. ADMIVO.



**Cuenta Pública**  
**Notas a los Estados Financieros**  
**Del 1 de Enero al 31 de Diciembre de 2014 y 2013**

(Pesos)

**Ente Público:** INSTITUTO CHIHUAHUENSE DE INFRAESTRUCTURA FISICA EDUCATIVA

**Poder Ejecutivo:** PARAESTATALES

**• Presupuesto de Egresos**

En cuanto al ciclo presupuestal de la aplicación de los ingresos presupuestarios, iniciando desde el presupuesto autorizado hasta el presupuesto pagado, al cierre del periodo este quedó integrado de la siguiente manera:

Nombre de la cuenta	2014
Presupuesto de egresos aprobado	\$32'652,093.78
Presupuesto de egresos por ejercer	\$ 24,108.31
Presupuesto de egresos modificado	\$10'701,547.29
Presupuesto de egresos comprometido	\$ 1'739,506.46
Presupuesto de egresos devengado	\$ 1'760,790.09
Presupuesto de egresos ejercido	\$ 0.00
Presupuesto de egresos pagado	\$39'829,236.21

**III. Notas de Gestión Administrativa**

**1. Introducción**

El 30 de diciembre de 2008 fue publicada en el Diario Oficial de la Federación la Ley General de Contabilidad Gubernamental, que tiene como objeto establecer los criterios generales que regirán la Contabilidad Gubernamental y la emisión de información financiera de los entes públicos, con el fin de lograr su adecuada armonización, para facilitar a los entes públicos el registro y la fiscalización de los activos, pasivos, ingresos y gastos y, en general, contribuir a medir la eficacia,

Bajo protesta de decir la verdad declaramos que los Estados Financieros y sus Notas son razonablemente correctos y responsabilidad del emisor.

\_\_\_\_\_  
ING. VICTOR MANUEL CASTRO  
ARMENDARIZ  
DIRECTOR GENERAL DEL ICHIFE

\_\_\_\_\_  
C.P. Y M.F. GUILLERMO VILLANUEVA  
AVALOS  
SUBJEFE DEL DEPTO. ADMIVO.

**Cuenta Pública**  
**Notas a los Estados Financieros**  
**Del 1 de Enero al 31 de Diciembre de 2014 y 2013**

(Pesos)

**Ente Público:** INSTITUTO CHIHUAHUENSE DE INFRAESTRUCTURA FISICA EDUCATIVA

**Poder Ejecutivo:** PARAESTATALES

economía y eficiencia del gasto e ingreso público.

La Ley General de Contabilidad Gubernamental es de observancia obligatoria para los poderes Ejecutivo, Legislativo y Judicial de la Federación, entidades federativas; los ayuntamientos de los municipios; los órganos político administrativos de las demarcaciones territoriales del Distrito Federal; las entidades de la administración pública paraestatal, ya sean federales, estatales o municipales y los órganos autónomos federales y estatales.

El artículo 6 de la LCG establece que el órgano de coordinación para la armonización de la Contabilidad Gubernamental es el Consejo Nacional de Armonización Contable (CONAC) y tiene por objeto la emisión de las normas contables y lineamientos para la generación de la información financiera de los entes públicos.

Cabe mencionar que en este Estado ya se creó el Consejo de Armonización Contable del Estado de Chihuahua (CACECH) a fin de coordinar a los entes públicos.

El Estado de Chihuahua en cumplimiento a lo anterior, en el año 2011 adoptó el clasificador del objeto del gasto y el de tipo de gasto, los cuales cambiaron radicalmente la forma de desglosar la información presupuestal y contable.

Desde el año 2012 se debieron incluir todos los criterios que la Ley establece para su cumplimiento.

Derivado de lo anterior, a partir del 1º de enero de 2011, el Instituto Chihuahuense de Infraestructura Física Educativa adoptó los criterios generales que actualmente rigen la Contabilidad Gubernamental y la emisión de información financiera de los entes públicos.

## **2. Autorización e Historia**

Derivado del programa de descentralización del Gobierno Federal a las esferas estatales, el Gobierno del Estado de Chihuahua mediante Decreto publicado en el periódico oficial del 26 de mayo de 1999, crea el Instituto de Planeación y Construcción de Escuelas del Estado de Chihuahua, como Organismo Público Descentralizado del Poder Ejecutivo del Estado, con personalidad jurídica y patrimonio propios, agrupado bajo la coordinación de sector de la Secretaría de Comunicaciones y Obras Públicas.

En el año 2008, mediante Decreto No. 312/08 III P.E. publicado en el periódico oficial el 05 de Noviembre del citado año, el Instituto de Planeación y Construcción de Escuelas del Estado de Chihuahua se transfiere al Instituto Chihuahuense de Infraestructura Física Educativa, el cual se crea como Organismo Público Descentralizado sectorizado a la Secretaría de Educación y Cultura.

## **3. Organización y Objeto Social**

### **a) Objeto y actividad principal del Instituto.**

Bajo protesta de decir la verdad declaramos que los Estados Financieros y sus Notas son razonablemente correctos y responsabilidad del emisor.

\_\_\_\_\_  
ING. VICTOR MANUEL CASTRO  
ARMENDARIZ

DIRECTOR GENERAL DEL ICHIFE

\_\_\_\_\_  
C.P. Y M.F. GUILLERMO VILLANUEVA  
AVALOS

SUBJEFE DEL DEPTO. ADMIVO.

**Cuenta Pública**  
**Notas a los Estados Financieros**  
**Del 1 de Enero al 31 de Diciembre de 2014 y 2013**

(Pesos)

**Ente Público:** INSTITUTO CHIHUAHUENSE DE INFRAESTRUCTURA FISICA EDUCATIVA

**Poder Ejecutivo:** PARAESTATALES

El Objetivo del Instituto es fungir como un organismo con capacidad normativa, de consultoría y certificación de la calidad de la infraestructura educativa del Estado y sus Municipios, y de construcción en términos de la Ley del Instituto Chihuahuense de Infraestructura Educativa, sus Reglamentos y demás disposiciones aplicables, y desempeñarse como una instancia asesora en materia de prevención y atención de daños ocasionados por desastres naturales, tecnológicos o humanos en el sector educativo. Para el cumplimiento de todo lo anterior, el Instituto considerará en todo momento las características particulares de cada región del Estado, con base en su riqueza y diversidad.

El Instituto estará encargado de la construcción, equipamiento, mantenimiento, rehabilitación, refuerzo, reconstrucción, reconversión y habilitación de inmuebles e instalaciones destinados al servicio de la educación pública en el Estado.

#### **b) Ejercicio Fiscal**

La presentación de los estados financieros, así como la emisión de sus correspondientes notas de revelación corresponden al ejercicio fiscal 2014.

#### **c) Marco legal**

De conformidad a lo establecido en la Ley del Instituto Chihuahuense de Infraestructura Física Educativa se crea el Instituto que lleva por nombre el mismo que la Ley que le da origen, como un organismo público descentralizado sectorizado a la Secretaría de Educación y Cultura del Poder Ejecutivo del Estado, con personalidad jurídica, patrimonio propio y autonomía técnica y de gestión para el cumplimiento de sus objetivos y el ejercicio de sus facultades; con domicilio legal en la ciudad de Chihuahua, Chihuahua.

#### **d) Marco Normativo**

El Plan Estatal de Desarrollo 2010-2016 es el medio por el cual nos proponemos alcanzar las metas y los fines de una sociedad que demanda vivir en paz, trabajar, convivir y rescatarse a sí misma como una comunidad de valores democráticos y éticos. Es un proyecto social, porque en este documento está representada la pluralidad política e ideológica de la sociedad chihuahuense. El Plan es, en este sentido, la guía que le da rumbo y orientación a las tareas de todas las autoridades de la Entidad.

La Normatividad Contable y Financiera, proporciona los elementos necesarios para el manejo transparente de los recursos públicos, y el cabal cumplimiento de la rendición de cuentas. Además se constituye por el conjunto de normas, lineamientos, metodologías, procedimientos, sistemas, criterios y ordenamientos con base a los Postulados de Contabilidad Gubernamental que han de aplicar los centros contables en el registro de sus operaciones con la finalidad de regular operaciones específicas para la integración homogénea de la información contable y financiera. Sus características principales son la consistencia, integridad y su congruencia con las disposiciones legales vigentes.

Bajo protesta de decir la verdad declaramos que los Estados Financieros y sus Notas son razonablemente correctos y responsabilidad del emisor.

\_\_\_\_\_  
ING. VICTOR MANUEL CASTRO  
ARMENDARIZ

DIRECTOR GENERAL DEL ICHIFE

\_\_\_\_\_  
C.P. Y M.F. GUILLERMO VILLANUEVA  
AVALOS

SUBJEFE DEL DEPTO. ADMIVO.

**Cuenta Pública**  
**Notas a los Estados Financieros**  
**Del 1 de Enero al 31 de Diciembre de 2014 y 2013**  
**(Pesos)**

**Ente Público:** INSTITUTO CHIHUAHUENSE DE INFRAESTRUCTURA FISICA EDUCATIVA

**Poder Ejecutivo:** PARAESTATALES

Los Postulados Básicos de Contabilidad Gubernamental, representan un marco de referencia para uniformar los métodos, procedimientos y practicas contables, así como organizar y mantener una efectiva sistematización que permita la obtención de información veraz en forma clara y concisa, en este sentido, se constituyen en el sustento técnico de la contabilidad.

La Ley de Obras Públicas y Servicios Relacionados con las Mismas tiene por objeto reglamentar la aplicación del artículo 134 de la Constitución Política de los Estados Unidos Mexicanos en materia de contrataciones de obras públicas, así como de los servicios relacionados con las mismas, que realicen: entre otros las entidades federativas, los municipios y los entes públicos de unas y otros, con cargo total o parcial a recursos federales, conforme a los convenios que celebren con el Ejecutivo Federal.

La Ley de Obras Públicas y Servicios Relacionados con las Mismas del Estado de Chihuahua tiene por objeto regular las acciones relativas a la planeación, programación, presupuestación, gasto, ejecución, conservación, mantenimiento y control de la obra publica y los servicios relacionados con la misma que realicen: entre otros los organismos descentralizados estatales o municipales.

**e) Aspecto fiscal**

**Impuesto Sobre la Renta (ISR).** El Instituto por ser una entidad del Sector Gubernamental, no está obligado al pago del Impuesto Sobre la Renta.

**Impuesto al Valor Agregado.** Los ingresos del Instituto están exentos del Impuesto al Valor Agregado, ya que provienen de Subsidios Estatales, según lo dispuesto en el Artículo 3 de la LIVA.

**Retenciones Impuesto Sobre la Renta (ISR).** El Instituto está obligado a enterar las retenciones de ISR por servicios profesionales, arrendamiento, honorarios asimilables y sueldos y salarios, al tenor de lo dispuesto en los artículos 113, 127 último párrafo, y 143 penúltimo párrafo de la Ley del Impuesto Sobre la Renta. Cabe señalar, que las entidades paraestatales de los Estados y Municipios, no se encuentran obligadas a efectuar retenciones del Impuesto al Valor Agregado, según lo dispuesto en el Artículo 3 párrafo tercero, de la Ley del Impuesto al Valor Agregado.

**f) Estructura organizacional básica**

La administración del Instituto según su Ley que le da origen, estará a cargo de: La Junta de Gobierno, el Director General, y las áreas, unidades administrativas o direcciones necesarias para su adecuado funcionamiento que apruebe la Junta de Gobierno, de conformidad con el presupuesto autorizado.

La estructura organizacional bajo la cual opera actualmente este Instituto según organigrama autorizado es la que se muestra a continuación:

Bajo protesta de decir la verdad declaramos que los Estados Financieros y sus Notas son razonablemente correctos y responsabilidad del emisor.

\_\_\_\_\_  
ING. VICTOR MANUEL CASTRO  
ARMENDARIZ  
DIRECTOR GENERAL DEL ICHIFE

\_\_\_\_\_  
C.P. Y M.F. GUILLERMO VILLANUEVA  
AVALOS  
SUBJEFE DEL DEPTO. ADMIVO.

Cuenta Pública  
Notas a los Estados Financieros  
Del 1 de Enero al 31 de Diciembre de 2014 y 2013  
(Pesos)

Ente Público: INSTITUTO CHIHUAHUENSE DE INFRAESTRUCTURA FISICA EDUCATIVA

Poder Ejecutivo: PARAESTATALES

ORGANIGRAMA 2014  
INSTITUTO CHIHUAHUENSE DE INFRAESTRUCTURA FÍSICA EDUCATIVA

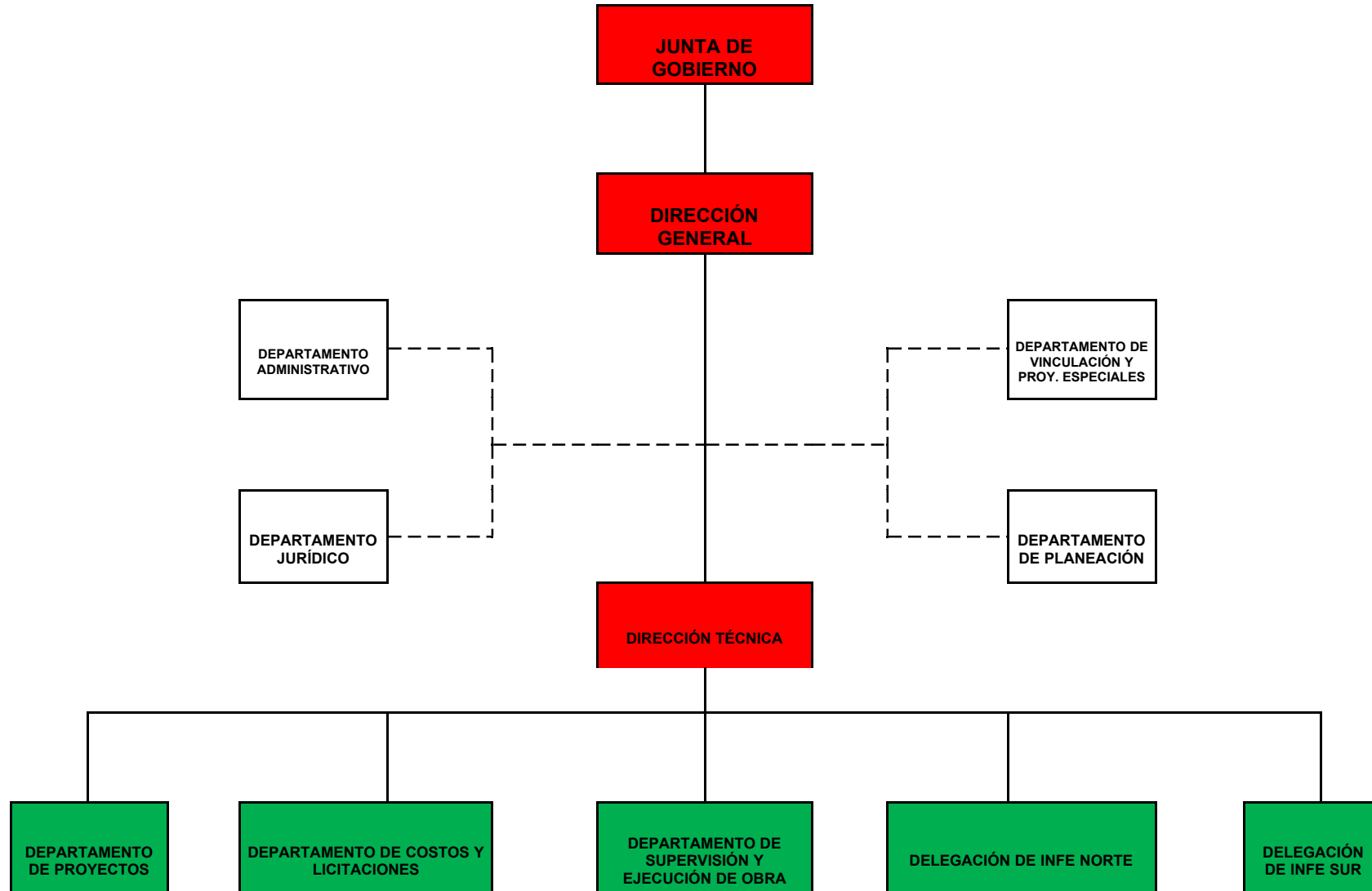

Bajo protesta de decir la verdad declaramos que los Estados Financieros y sus Notas son razonablemente correctos y responsabilidad del emisor.

ING. VICTOR MANUEL CASTRO  
ARMENDARIZ  
DIRECTOR GENERAL DEL ICHIFE

C.P. Y M.F. GUILLERMO VILLANUEVA  
AVALOS  
SUBJEFE DEL DEPTO. ADMIVO.

### **g) Incorporación de la Dirección de Programas Institucionales**

Con fundamento en el artículo 12 de la Ley del Instituto Chihuahuense de Infraestructura Física Educativa, en lo relativo a la incorporación de la Dirección de Programas Institucionales al Instituto Chihuahuense de Infraestructura Física Educativa, este proceso se realiza en los siguientes términos:

**PRIMERO:** La Secretaria de Educación, Cultura y Deporte del Estado de Chihuahua mediante la suscripción de Convenios de Colaboración Administrativa celebrados con este Instituto, con fundamento en los artículos 1, 2, 24 y 29 de la Ley Orgánica del Poder Ejecutivo del Estado de Chihuahua, 1, 2 y 12 de la Ley del Instituto Chihuahuense de Infraestructura Física Educativa, era la encargada de llevar a cabo las acciones de equipamiento y la construcción de obra menor en los diversos espacios educativos de Nivel Básico en el Estado de Chihuahua, en los términos establecidos en los artículos correspondientes.

**SEGUNDO:** Con fundamento en el artículo 2do tercer párrafo de la Ley del Instituto Chihuahuense de Infraestructura Física Educativa, el Instituto está encargado de la construcción, equipamiento, mantenimiento, rehabilitación, refuerzo, reconstrucción, reconversión y habilitación de inmuebles e instalaciones destinados al servicio de la educación pública del Estado.

**TERCERO:** En virtud de lo anterior, el día 26 de Noviembre de 2014 en las oficinas de la Subsecretaría de Planeación y Administración de la Secretaría de Educación, Cultura y Deporte del Estado de Chihuahua, se llevó a cabo el acto de entrega-recepción de la Dirección de Programas Institucionales que se encargaba de las acciones anteriormente citadas al Instituto Chihuahuense de Infraestructura Física Educativa, en el cual se rindió un informe de la situación que guarda la Dirección de Programas Institucionales, ello con la finalidad de garantizar la debida continuidad de los planes, programas, estudios y proyectos, así como los recursos humanos, materiales y financieros, y asuntos públicos que estuvieran en proceso. Para este efecto, la Secretaría de Educación, Cultura y Deporte del Estado de Chihuahua entrega al Instituto Chihuahuense de Infraestructura Física Educativa en formatos lo siguiente:

#### **I. ESTRUCTURA ORGÁNICA**

- **ORGANIGRAMA**
- **MANUALES ADMINISTRATIVOS/ OPERATIVOS**

#### **II. RECURSOS HUMANOS**

- **PLANTILLA DE PERSONAL**
- **RESUMEN DE PERSONAL POR NIVEL**
- **PLANTILLAS DE PERSONAL POR HONORARIOS**
- **PERSONAL CON LICENCIA, PERMISO O COMISIÓN**

Bajo protesta de decir la verdad declaramos que los Estados Financieros y sus Notas son razonablemente correctos y responsabilidad del emisor.

\_\_\_\_\_  
ING. VICTOR MANUEL CASTRO  
ARMENDARIZ

DIRECTOR GENERAL DEL ICHIFE

\_\_\_\_\_  
C.P. Y M.F. GUILLERMO VILLANUEVA  
AVALOS

SUBJEFE DEL DEPTO. ADMIVO.

**Cuenta Pública**  
**Notas a los Estados Financieros**  
**Del 1 de Enero al 31 de Diciembre de 2014 y 2013**  
**(Pesos)**

**Ente Público:** INSTITUTO CHIHUAHUENSE DE INFRAESTRUCTURA FISICA EDUCATIVA

**Poder Ejecutivo:** PARAESTATALES

**III. RECURSOS MATERIALES**

- BIENES MUEBLES
- BIENES CONSUMIBLES (ALMACÉN)
- MAQUINARIA Y EQUIPO DE TRANSPORTE
- EQUIPO DE CÓMPUTO
- SISTEMAS COMPUTACIONALES
- PAQUETES COMPUTACIONALES DE USO NORMAL
- BIENES INMUEBLES PROPIOS
- BIENES INMUEBLES ARRENDADOS

**IV. OBRAS PÚBLICAS Y ACCIONES EN PROCESO**

- OBRAS PÚBLICAS Y ACCIONES EN PROCESO

**V. RECURSOS FINANCIEROS**

- CUENTAS DE CHEQUES
- INVERSIONES
- ACTA DE ARQUEO DE CAJA
- DOCUMENTOS Y CUENTAS POR PAGAR
- DOCUMENTOS Y CUENTAS POR COBRAR
- OTROS RECURSOS AUTORIZADOS
- PRESUPUESTO

**VI. MARCO JURÍDICO**

Bajo protesta de decir la verdad declaramos que los Estados Financieros y sus Notas son razonablemente correctos y responsabilidad del emisor.

---

ING. VICTOR MANUEL CASTRO  
ARMENDARIZ  
DIRECTOR GENERAL DEL ICHIFE

---

C.P. Y M.F. GUILLERMO VILLANUEVA  
AVALOS  
SUBJEFE DEL DEPTO. ADMIVO.

**Cuenta Pública**  
**Notas a los Estados Financieros**  
**Del 1 de Enero al 31 de Diciembre de 2014 y 2013**

(Pesos)

Ente Público: INSTITUTO CHIHUAHUENSE DE INFRAESTRUCTURA FISICA EDUCATIVA

Poder Ejecutivo: PARAESTATALES

• **MARCO JURÍDICO DE ACTUACIÓN**

**VII. FORMAS OFICIALES**

• **FORMAS OFICIALES**

**VIII. DERECHOS Y OBLIGACIONES**

• **DERECHOS Y OBLIGACIONES**

**IX. RELACIÓN DE ARCHIVOS**

• **RELACIÓN DE ARCHIVOS VIGENTES**

• **RELACIÓN DE ARCHIVOS HISTÓRICOS**

**X. ASUNTOS EN TRÁMITE**

• **ASUNTOS EN TRÁMITE**

**XI. ESTADOS FINANCIEROS**

• **ESTADO DE RESULTADOS**

• **ESTADOS DE POSICIÓN FINANCIERA}**

**CUARTO:** la información contenida en los formatos arriba en listados forma parte del Acta Administrativa de Entrega-Recepción, así como de los anexos correspondientes de la Dirección de Programas Institucionales al Instituto Chihuahuense de Infraestructura Física Educativa, de fecha 26 de noviembre de 2014.

**4. Base de Preparación de los Estados Financieros**

**a) Presentación**

Los estados financieros del Instituto son el Estado de Situación Financiera, Estado de Actividades, Estado de Variaciones en la Hacienda / Patrimonio, Estado de Origen y Aplicación de Recursos, Estado de Flujos de Efectivo, Estado Analítico de Ingresos Presupuestarios, el Estado del Ejercicio del Presupuesto, el Estado Analítico del Activo, el Estado de Deuda Pública y el Estado Analítico de la Deuda Pública. Todos los estados financieros se presentan de acuerdo al

Bajo protesta de decir la verdad declaramos que los Estados Financieros y sus Notas son razonablemente correctos y responsabilidad del emisor.

\_\_\_\_\_  
ING. VICTOR MANUEL CASTRO  
ARMENDARIZ

DIRECTOR GENERAL DEL ICHIFE

\_\_\_\_\_  
C.P. Y M.F. GUILLERMO VILLANUEVA  
AVALOS

SUBJEFE DEL DEPTO. ADMIVO.



**Cuenta Pública**  
**Notas a los Estados Financieros**  
**Del 1 de Enero al 31 de Diciembre de 2014 y 2013**

(Pesos)

**Ente Público:** INSTITUTO CHIHUAHUENSE DE INFRAESTRUCTURA FISICA EDUCATIVA

**Poder Ejecutivo:** PARAESTATALES

requerimiento establecido en el Manual de Contabilidad Gubernamental de la CONAC.

### **b) Preparación**

Para la integración de los Estados Financieros, los saldos se determinaron a partir del registro de las transacciones llevadas a cabo por el Instituto, expresadas en términos monetarios, captando los diversos eventos económicos identificables y cuantificables que afectan los bienes e inversiones, las obligaciones y pasivos, así como el propio patrimonio, con el fin de generar la información financiera que facilite la toma de decisiones y un apoyo confiable en la administración de los recursos públicos. El citado proceso se realizó conforme a los Postulados Básicos de Contabilidad Gubernamental de la CONAC.

Los Estados Financieros han sido elaborados con sustento a las disposiciones legales, normas contables y presupuestarias estatales, que cumplen en gran parte las reglas de presentación de las Normas de Información Financiera Mexicanas, con apego a los criterios de armonización que dicta la Ley General de Contabilidad Gubernamental y las Normas y Metodología para la Emisión de Información Financiera y Estructura de los Estados Financieros Básicos, emitido por el Consejo Nacional de Armonización Contable.

Conforme a lo anterior, a partir del ejercicio 2011, este Instituto ha incorporado en la contabilidad los momentos contables del ingreso y del egreso.

### **5. Características del Sistema de Contabilidad Gubernamental (SCG)**

El proceso de armonización contable, pretende la revisión, reestructuración y compatibilización de los modelos contables vigentes a nivel nacional, a partir de la adecuación y fortalecimiento de las disposiciones jurídicas que las rigen, de los procedimientos para el registro de las operaciones, de la información que deben generar los sistemas de contabilidad gubernamental, y de las características y contenido de los principales informes de rendición de cuentas.

Conforme a lo anterior, y considerando que actualmente la entidades públicas aún se encuentran en un proceso de implementación de un Sistema Integral de Contabilidad Gubernamental (SICG), que regule las operaciones realizadas con base en los Postulados Básicos de Contabilidad Gubernamental, normas, criterios, procedimientos, métodos, políticas contables específicas y sistemas, aplicadas para las transacciones y eventos cuantificables en términos económicos, con el objeto de generar información útil y confiable; desde inicios del ejercicio 2011 y hasta la fecha, este Instituto por razones de austeridad y por encontrarse en una etapa de análisis para elegir la mejor alternativa en cuanto a la implementación de un SICG, ha empleado el sistema contable CONTPAQ como la herramienta que de manera provisional permita lograr los objetivos que pretende la armonización contable.

Es importante mencionar que desde inicios del 2011 y a pesar de las limitaciones presentadas, el haber logrado estructurar a través del Sistema Contable CONTPAQ (herramienta que se venía empleando antes de los criterios de armonización) el Listado de Cuentas establecido por la CONAC, como una herramienta básica para el registro de operaciones, este Instituto ha logrado cumplir en cuanto a la preparación y presentación de información contable bajo criterios armonizados.

Los libros obligatorios de acuerdo a la normatividad contable, en donde deben registrar las operaciones que realizan los organismos públicos son: el Libro Diario

Bajo protesta de decir la verdad declaramos que los Estados Financieros y sus Notas son razonablemente correctos y responsabilidad del emisor.

\_\_\_\_\_  
ING. VICTOR MANUEL CASTRO  
ARMENDARIZ

DIRECTOR GENERAL DEL ICHIFE

\_\_\_\_\_  
C.P. Y M.F. GUILLERMO VILLANUEVA  
AVALOS

SUBJEFE DEL DEPTO. ADMIVO.

**Cuenta Pública**  
**Notas a los Estados Financieros**  
**Del 1 de Enero al 31 de Diciembre de 2014 y 2013**

(Pesos)

**Ente Público:** INSTITUTO CHIHUAHUENSE DE INFRAESTRUCTURA FISICA EDUCATIVA

**Poder Ejecutivo:** PARAESTATALES

y Libro Mayor, los cuales contienen y conservan información financiera, hechos y cifras expresados en unidades monetarias, para facilitar la toma de decisiones.

## **6. Políticas de Contabilidad Significativas**

### **a) Reconocimiento de los efectos de la inflación**

Los estados financieros del Instituto al cierre del cuarto trimestre de 2014, no reconocen los efectos de la inflación en la información financiera, por el hecho de haber operado en un entorno económico no inflacionario.

Se considera entorno económico no inflacionario aquel en el que la inflación acumulada en los últimos tres ejercicios anuales anteriores es menor que el 26% (promedio anual del 8%) de acuerdo con los pronósticos económicos de los organismos oficiales. En el pasado ejercicio de 2013 la inflación ascendió a un 3.97 por ciento, según lo publicado por el Banco de México.

### **b) Activo Fijo**

Este rubro se encuentra valuado al costo de adquisición.

### **c) Depreciación**

El Instituto aun no efectúa el cálculo de la depreciación de los activos fijos debido a que de conformidad con los Artículos 95 y 97 de la Ley del Impuesto Sobre la Renta, no es contribuyente de dicho gravamen.

### **d) Gasto devengado, ingreso realizado**

El registro de las operaciones están en apego a los Postulados Básicos de Contabilidad Gubernamental y a las normas y manuales vigentes; el Instituto como responsable de realizar sus registros contables producto de las operaciones que realiza, registra los gastos como tales en el momento en que se devenguen o se paguen y los ingresos se registran en el momento en que se devenguen o se cobren.

Bajo protesta de decir la verdad declaramos que los Estados Financieros y sus Notas son razonablemente correctos y responsabilidad del emisor.

\_\_\_\_\_  
ING. VICTOR MANUEL CASTRO  
ARMENDARIZ

DIRECTOR GENERAL DEL ICHIFE

\_\_\_\_\_  
C.P. Y M.F. GUILLERMO VILLANUEVA  
AVALOS

SUBJEFE DEL DEPTO. ADMIVO.

**Cuenta Pública**  
**Notas a los Estados Financieros**  
**Del 1 de Enero al 31 de Diciembre de 2014 y 2013**

(Pesos)

Ente Público: INSTITUTO CHIHUAHUENSE DE INFRAESTRUCTURA FISICA EDUCATIVA

Poder Ejecutivo: PARAESTATALES

**e) Obligaciones de carácter laboral**

Las prestaciones de los trabajadores del Instituto se rigen de acuerdo a la Ley Federal del Trabajo.

**7. Reporte Analítico del Activo**

El Reporte Analítico del Activo representa los saldos de movimientos por tipo de activo durante el ejercicio y de sus correspondientes disminuciones de valor o revalorizaciones según sea el caso.

La información que contiene el reporte analítico del activo al cierre del cuarto trimestre de 2014 es la que se detalla a continuación:

Cuenta Contable		Saldo Inicial (SI) 1	Cargos del Periodo 2	Abonos del Periodo 3	Saldo Final (SF) 4 (1+2-3)	Flujo del Periodo (1-4)
1-0-0-0-000-000	ACTIVO	85,319,588.60	336,947,840.65	372,309,991.55	49,957,437.70	(35,362,150.90)
1-1-0-0-000-000	ACTIVO CIRCULANTE	58,271,014.92	336,947,840.65	372,309,991.55	22,908,864.02	(35,362,150.90)
1-1-1-0-000-000	EFFECTIVO Y EQUIVALENTES	9,490,465.61	328,881,110.43	328,104,735.80	10,266,840.24	776,374.63
1-1-1-1-000-000	EFFECTIVO	28,000.00	0.00	0.00	28,000.00	0.00
1-1-1-2-000-000	BANCOS / TESORERÍA	1,102,789.30	170,185,317.11	170,277,371.50	1,010,734.91	(92,054.39)
1-1-1-4-000-000	INVERSIONES TEMPORALES	8,359,676.31	158,695,793.32	157,827,364.30	9,228,105.33	868,429.02
1-1-2-0-000-000	DERECHOS A RECIBIR EFFECTIVO O EQUIVALENTES	48,742,711.31	8,033,507.96	44,202,038.49	12,574,180.78	(36,168,530.53)
1-1-2-2-000-000	CUENTAS POR COBRAR A	113,500.50	80,151.54	185,057.36	8,084.77	(105,505.82)

Bajo protesta de decir la verdad declaramos que los Estados Financieros y sus Notas son razonablemente correctos y responsabilidad del emisor.

\_\_\_\_\_  
 ING. VICTOR MANUEL CASTRO  
 ARMENDARIZ  
 DIRECTOR GENERAL DEL ICHIFE

\_\_\_\_\_  
 C.P. Y M.F. GUILLERMO VILLANUEVA  
 AVALOS  
 SUBJEFE DEL DEPTO. ADMIVO.

**Cuenta Pública**  
**Notas a los Estados Financieros**  
**Del 1 de Enero al 31 de Diciembre de 2014 y 2013**

(Pesos)

**Ente Público:** INSTITUTO CHIHUAHUENSE DE INFRAESTRUCTURA FISICA EDUCATIVA

**Poder Ejecutivo:** PARAESTATALES

1-1-2-000-000	CP	113,390.39	30,431.34	183,937.30	8,084.77	(103,303.02)
1-1-2-3-000-000	DEUDORES DIVERSOS POR COBRAR A CP	48,165,354.87	5,000,000.00	40,820,040.23	12,345,314.64	(35,820,040.23)
1-1-2-4-000-000	INGRESOS POR RECUPERAR A CP	450,126.80	2,953,056.42	3,195,918.38	207,264.84	(242,861.96)
1-1-2-5-000-000	DEUDORES POR ANTICIPOS DE LA TESORERÍA A CP	13,639.05	0.00	122.52	13,516.53	(122.52)
1-1-3-0-000-000	DERECHOS A RECIBIR BIENES O SERVICIOS	0.00	33,222.26	3,217.26	30,005.00	30,005.00
1-1-3-1-000-000	ANTICIPO A PROVEEDORES POR ADQUISICIÓN DE BIENES Y PRESTACION DE SERVICIOS A CP	0.00	33,222.26	3,217.26	30,005.00	30,005.00
1-1-5-0-000-000	ALMACENES	37,838.00	0.00	0.00	37,838.00	0.00
1-1-5-1-000-000	ALMACÉN DE MATERIALES Y SUMINISTROS DE CONSUMO	37,838.00	0.00	0.00	37,838.00	0.00
1-2-0-0-000-000	ACTIVO NO CIRCULANTE	27,048,573.68	0.00	0.00	27,048,573.68	0.00
1-2-3-0-000-000	BIENES MUEBLES, INFRAESTRUCTURA Y CONST EN PROCESO	11,226,327.00	0.00	0.00	11,226,327.00	0.00
1-2-3-1-000-000	TERRENOS	5,322,327.00	0.00	0.00	5,322,327.00	0.00
1-2-3-3-000-000	EDIFICIOS NO HABITACIONALES	5,904,000.00	0.00	0.00	5,904,000.00	0.00
1-2-4-0-000-000	BIENES MUEBLES	14,465,675.61	0.00	0.00	14,465,675.61	0.00
	MOBILIARIO Y EQUIPO DE					

Bajo protesta de decir la verdad declaramos que los Estados Financieros y sus Notas son razonablemente correctos y responsabilidad del emisor.

\_\_\_\_\_  
 ING. VICTOR MANUEL CASTRO  
 ARMENDARIZ  
 DIRECTOR GENERAL DEL ICHIFE

\_\_\_\_\_  
 C.P. Y M.F. GUILLERMO VILLANUEVA  
 AVALOS  
 SUBJEFE DEL DEPTO. ADMIVO.

**Cuenta Pública**  
**Notas a los Estados Financieros**  
**Del 1 de Enero al 31 de Diciembre de 2014 y 2013**

(Pesos)

**Ente Público:** INSTITUTO CHIHUAHUENSE DE INFRAESTRUCTURA FISICA EDUCATIVA

**Poder Ejecutivo:** PARAESTATALES

1-2-4-1-000-000	MOBILIARIO Y EQUIPO DE ADMINISTRACIÓN	4,424,745.23	0.00	0.00	4,424,745.23	0.00
1-2-4-2-000-000	MOBILIARIO Y EQUIPO EDUCACIONAL Y RECREATIVO	248,409.59	0.00	0.00	248,409.59	0.00
1-2-4-4-000-000	VEHÍCULOS Y EQUIPO DE TRANSPORTE	9,118,790.37	0.00	0.00	9,118,790.37	0.00
1-2-4-6-000-000	MAQUINARIA, OTROS EQUIPOS Y HERRAMIENTAS	673,730.42	0.00	0.00	673,730.42	0.00
1-2-5-0-000-000	ACTIVOS INTANGIBLES	1,355,887.07	0.00	0.00	1,355,887.07	0.00
1-2-5-1-000-000	SOFTWARE	56,694.40	0.00	0.00	56,694.40	0.00
1-2-5-4-000-000	LICENCIAS	1,299,192.67	0.00	0.00	1,299,192.67	0.00
1-2-7-0-000-000	ACTIVOS DIFERIDOS	684.00	0.00	0.00	684.00	0.00
1-2-7-9-000-000	OTROS ACTIVOS DIFERIDOS	684.00	0.00	0.00	684.00	0.00

#### 8. Información Sobre la Deuda y el Reporte Analítico de la Deuda

Al inicio del ejercicio 2014 y término del cuarto trimestre del mismo ejercicio, el Instituto Chihuahuense de Infraestructura Física Educativa no tiene obligaciones derivadas de endeudamiento interno y externo, las cuales tengan su origen en operaciones de crédito público (deuda pública), es decir, operaciones originadas en la colocación de títulos y valores o en contratos de préstamo.

Sin embargo, al término del cuarto trimestre de 2014, el Instituto refleja otro tipo de endeudamiento no originado en operaciones de crédito, es decir, compromisos de pago en el corto plazo por concepto de adeudos contraídos con proveedores, acreedores y prestadores de servicios con motivo del desarrollo de las operaciones normales del Instituto, entre las más cantidades más importantes se encuentra principalmente la cantidad de 8 millones 654 mil 406 pesos 64/100 m.n. a cargo de este Instituto derivado de los pagos realizados por la Secretaría de Hacienda de Gobierno del Estado a través del Instituto Chihuahuense de Infraestructura Física Educativa a la empresa constructora Grupo Casas Grandes, S.A. de C.V. con motivo de las ampliaciones de montos derivadas del Programa de Rescate de Espacios Públicos 2013-2014 por concepto de aportación estatal para los Parques Recreativo Robinson, Central Oriente Hermanos Escobar y la Unidad de Alto Rendimiento Campestre. Asimismo, este renglón se integra por 253 mil 346 pesos 43/100 m.n. por concepto del monto otorgado por la Secretaría de Hacienda de Gobierno del Estado de Chihuahua como anticipo sujeto a comprobación por este Instituto con cargo a los gastos de operación

Bajo protesta de decir la verdad declaramos que los Estados Financieros y sus Notas son razonablemente correctos y responsabilidad del emisor.

\_\_\_\_\_  
 ING. VICTOR MANUEL CASTRO  
 ARMENDARIZ  
 DIRECTOR GENERAL DEL ICHIFE

\_\_\_\_\_  
 C.P. Y M.F. GUILLERMO VILLANUEVA  
 AVALOS  
 SUBJEFE DEL DEPTO. ADMIVO.

**Cuenta Pública**  
**Notas a los Estados Financieros**  
**Del 1 de Enero al 31 de Diciembre de 2014 y 2013**

(Pesos)

**Ente Público:** INSTITUTO CHIHUAHUENSE DE INFRAESTRUCTURA FISICA EDUCATIVA

**Poder Ejecutivo:** PARAESTATALES

para supervisión aprobados durante el presente ejercicio presupuestal para cubrir el gasto devengado con motivo del seguimiento, control y supervisión del Programa Anual de Obra ejecutado durante el presente año, y por un importe de 3 millones de pesos 00/100 m.n. por concepto del monto otorgado por la Secretaría de Hacienda de Gobierno del Estado de Chihuahua como anticipo sujeto a comprobación por este Instituto con documentación correspondiente a la operación del ejercicio entrante. Por último, conceptos tales como de retenciones efectuadas cuyo pago y entero resulta a favor de terceros, entre otros. Conforme a lo anterior, este tipo de endeudamiento se presenta de forma agregada en el Reporte Analítico de la Deuda en el renglón de "Otros Pasivos" conforme a lo siguiente:

DENOMINACIÓN DE LAS DEUDAS	MONEDA DE CONTRATACIÓN	INSTITUCIÓN O PAÍS ACREEDOR	Saldos al momento "n-1 del periodo"	MOVIMIENTOS					Saldos al momento "N del periodo"
				Operaciones de Endeudamiento del Periodo			Depuración o Conciliación	Variación del endeudamiento del periodo	
				Amortización Bruta	Colocación Bruta	Endeudamiento Neto del Periodo			
<b>DEUDA PÚBLICA</b>									
<b>CORTO PLAZO:</b>									
<b>DEUDA PÚBLICA INTERIOR</b>									
Instituciones de Crédito:									
Títulos y Valores:									
Arrendamientos Financieros:									
<b>DEUDA PÚBLICA EXTERIOR</b>									
Organismos Financieros Internacionales:									

Bajo protesta de decir la verdad declaramos que los Estados Financieros y sus Notas son razonablemente correctos y responsabilidad del emisor.

\_\_\_\_\_  
 ING. VICTOR MANUEL CASTRO  
 ARMENDARIZ  
 DIRECTOR GENERAL DEL ICHIFE

\_\_\_\_\_  
 C.P. Y M.F. GUILLERMO VILLANUEVA  
 AVALOS  
 SUBJEFE DEL DEPTO. ADMIVO.

**Cuenta Pública**  
**Notas a los Estados Financieros**  
**Del 1 de Enero al 31 de Diciembre de 2014 y 2013**

(Pesos)

**Ente Público:** INSTITUTO CHIHUAHUENSE DE INFRAESTRUCTURA FISICA EDUCATIVA

**Poder Ejecutivo:** PARAESTATALES

Deuda Bilateral:										
Títulos y Valores:										
Arrendamientos Financieros:										
<b>SUBTOTAL CORTO PLAZO</b>										
<b>LARGO PLAZO:</b>										
<b>DEUDA PÚBLICA INTERIOR</b>										
Instituciones de Crédito:										
Títulos y Valores:										
Arrendamientos Financieros:										
<b>DEUDA PÚBLICA EXTERIOR</b>										
Organismos Financieros Internacionales:										
Deuda Bilateral:										
Títulos y Valores:										
Arrendamientos Financieros:										
<b>SUBTOTAL LARGO PLAZO</b>										

Bajo protesta de decir la verdad declaramos que los Estados Financieros y sus Notas son razonablemente correctos y responsabilidad del emisor.

\_\_\_\_\_  
 ING. VICTOR MANUEL CASTRO  
 ARMENDARIZ  
 DIRECTOR GENERAL DEL ICHIFE

\_\_\_\_\_  
 C.P. Y M.F. GUILLERMO VILLANUEVA  
 AVALOS  
 SUBJEFE DEL DEPTO. ADMIVO.

**Cuenta Pública**  
**Notas a los Estados Financieros**  
**Del 1 de Enero al 31 de Diciembre de 2014 y 2013**  
**(Pesos)**

**Ente Público:** INSTITUTO CHIHUAHUENSE DE INFRAESTRUCTURA FISICA EDUCATIVA

**Poder Ejecutivo:** PARAESTATALES

<b>OTROS PASIVOS</b>	Pesos	Varios Nacionales	5,004,979.12					9,082,577.57	14,087,556.69	
<b>TOTAL DEUDA Y OTROS PASIVOS</b>			<b>5,004,979.12</b>					<b>9,082,577.57</b>	<b>14,087,556.69</b>	

Bajo protesta de decir la verdad declaramos que los Estados Financieros y sus Notas son razonablemente correctos y responsabilidad del emisor.

\_\_\_\_\_  
 ING. VICTOR MANUEL CASTRO  
 ARMENDARIZ  
 DIRECTOR GENERAL DEL ICHIFE

\_\_\_\_\_  
 C.P. Y M.F. GUILLERMO VILLANUEVA  
 AVALOS  
 SUBJEFE DEL DEPTO. ADMIVO.



**Cuenta Pública**  
**Notas a los Estados Financieros**  
**Del 1 de Enero al 31 de Diciembre de 2014 y 2013**  
**(Pesos)**

**Ente Público:** INSTITUTO CHIHUAHUENSE DE INFRAESTRUCTURA FISICA EDUCATIVA

**Poder Ejecutivo:** PARAESTATALES



Bajo protesta de decir la verdad declaramos que los Estados Financieros y sus Notas son razonablemente correctos y responsabilidad del emisor.

\_\_\_\_\_  
ING. VICTOR MANUEL CASTRO  
ARMENDARIZ  
DIRECTOR GENERAL DEL ICHIFE

\_\_\_\_\_  
C.P. Y M.F. GUILLERMO VILLANUEVA  
AVALOS  
SUBJEFE DEL DEPTO. ADMIVO.

**Cuenta Pública**  
**Notas a los Estados Financieros**  
**Del 1 de Enero al 31 de Diciembre de 2014 y 2013**

(Pesos)

**Ente Público:** INSTITUTO CHIHUAHUENSE DE INFRAESTRUCTURA FISICA EDUCATIVA

**Poder Ejecutivo:** PARAESTATALES

**9. Información Adicional**

**a) Fuentes de información**

Unidad Responsable	Información	Archivo
Dirección General	<ul style="list-style-type: none"> <li>• Correspondencia oficial enviada y recibida</li> </ul>	<ul style="list-style-type: none"> <li>• Archivo en papel</li> <li>• Archivos .doc</li> </ul>
Departamento Jurídico	<ul style="list-style-type: none"> <li>• Contratos y Convenios</li> <li>• Fianzas</li> </ul>	<ul style="list-style-type: none"> <li>• Archivo en papel</li> <li>• Archivos .doc</li> <li>• Sistema SISECOOB</li> </ul>
Departamento Administrativo	<ul style="list-style-type: none"> <li>• Contable</li> <li>• Fiscal</li> <li>• Financiera</li> <li>• Presupuestal</li> <li>• Activo fijo</li> <li>• Control de personal</li> <li>• Trámites y pagos de anticipos y estimaciones de obra.</li> </ul>	<ul style="list-style-type: none"> <li>• Sistema Contpaq</li> <li>• Sistema Cheppaq</li> <li>• Sistema Nómina</li> <li>• Sistema de inventarios</li> <li>• Sistema control de asistencia</li> <li>• Archivo en papel</li> <li>• Archivos .doc, .xls y .pdf</li> <li>• Sistema SISECOOB</li> </ul>
Dirección Técnica	<ul style="list-style-type: none"> <li>• Expedientes de obra digital</li> </ul>	<ul style="list-style-type: none"> <li>• Archivos .pdf</li> </ul>
Departamento de proyectos	<ul style="list-style-type: none"> <li>• Planos de obra</li> </ul>	<ul style="list-style-type: none"> <li>• Archivo en papel</li> </ul>

Bajo protesta de decir la verdad declaramos que los Estados Financieros y sus Notas son razonablemente correctos y responsabilidad del emisor.

\_\_\_\_\_  
 ING. VICTOR MANUEL CASTRO  
 ARMENDARIZ  
 DIRECTOR GENERAL DEL ICHIFE

\_\_\_\_\_  
 C.P. Y M.F. GUILLERMO VILLANUEVA  
 AVALOS  
 SUBJEFE DEL DEPTO. ADMIVO.

**Cuenta Pública**  
**Notas a los Estados Financieros**  
**Del 1 de Enero al 31 de Diciembre de 2014 y 2013**

(Pesos)

**Ente Público:** INSTITUTO CHIHUAHUENSE DE INFRAESTRUCTURA FISICA EDUCATIVA

**Poder Ejecutivo:** PARAESTATALES

Departamento de proyectos			<ul style="list-style-type: none"> <li>• Archivos .dwg</li> </ul>
Departamento de Costos y Licitaciones	<ul style="list-style-type: none"> <li>• Presupuestos de obra</li> <li>• Convocatorias de licitación de obra pública</li> <li>• Licitaciones de obra pública</li> </ul>		<ul style="list-style-type: none"> <li>• Archivo en papel</li> <li>• Sistema Opus Ole</li> <li>• Archivos .doc y .xls</li> <li>• Sistema compranet</li> <li>• Sistema SISECOOB</li> </ul>
Departamento de Supervisión y Ejecución de Obra	<ul style="list-style-type: none"> <li>• Bitácoras de obra</li> <li>• Estimaciones</li> <li>• Supervisión de obra</li> <li>• Validación de campo</li> </ul>		<ul style="list-style-type: none"> <li>• Bitácora tradicional en papel</li> <li>• Bitácora electrónica de obra pública</li> <li>• Archivo en papel</li> <li>• Sistema SISECOOB</li> </ul>

**b) Direcciones de Internet**

La dirección de acceso al portal de Internet del Instituto del Instituto Chihuahuense de Infraestructura Física y Educativa es [www.chihuahua.gob.mx/ichife](http://www.chihuahua.gob.mx/ichife).

**c) Teléfono, dirección, residencia.**

Las instalaciones del Instituto se encuentran ubicadas en la avenida Río de Janeiro No. 1000, en el El Campestre, con Código Postal 31238, en la Ciudad de Chihuahua, Chih.

El número telefónico que se pone a disposición del público es el (614) 414-02-01.

Bajo protesta de decir la verdad declaramos que los Estados Financieros y sus Notas son razonablemente correctos y responsabilidad del emisor.

\_\_\_\_\_  
 ING. VICTOR MANUEL CASTRO  
 ARMENDARIZ

DIRECTOR GENERAL DEL ICHIFE

\_\_\_\_\_  
 C.P. Y M.F. GUILLERMO VILLANUEVA  
 AVALOS

SUBJEFE DEL DEPTO. ADMIVO.

**Cuenta Pública**  
**Notas a los Estados Financieros**  
**Del 1 de Enero al 31 de Diciembre de 2014 y 2013**  
**(Pesos)**

**Ente Público:** INSTITUTO CHIHUAHUENSE DE INFRAESTRUCTURA FISICA EDUCATIVA

**Poder Ejecutivo:** PARAESTATALES

**10. Responsabilidad Sobre la Presentación Razonable de los Estados Financieros**

“Bajo protesta de decir verdad declaramos que los Estados Financieros y sus notas, son razonablemente correctos y son responsabilidad del emisor”

Bajo protesta de decir la verdad declaramos que los Estados Financieros y sus Notas son razonablemente correctos y responsabilidad del emisor.

---

ING. VICTOR MANUEL CASTRO  
ARMENDARIZ  
DIRECTOR GENERAL DEL ICHIFE

---

C.P. Y M.F. GUILLERMO VILLANUEVA  
AVALOS  
SUBJEFE DEL DEPTO. ADMIVO.